

岩手ふるさとから夢をお届け。

4

2021 April
No.274

ふるさと ^{ゆめ} 夢〜る



特集

1. 職員配置図
2. 新採用職員紹介

 JA岩手ふるさと

JA自己改革への挑戦!



▼JA岩手ふるさとの
Facebookページは
こちらから。
ぜひご覧ください。



「ライ夢くん」





社会保険労務士に年金の疑問を気軽に相談 年金相談会開催



3月4日～6日と9日の合計4日間、社会保険労務士に気軽に相談できる年金無料相談会を4支店で実施しました。

年金相談会には合計61名の方が参加し、年金について理解を深めました。

この相談会は毎年11月と3月に実施しているものです。このほか、常時各支店に専任の年金アドバイザーを配置し、要望に応じて各戸を訪問し年金手続きのお手伝い等あらゆる相談を承っています。

新しい生活様式に沿った組織活動を目指して 経営管理委員と女性部の懇談会を開催



3月11日、JAは経営管理委員会と女性部代表者の懇談会を開催しました。

これは女性部活動を振り返り、今後のあり方について考える機会にしたいと開催したものです。

女性部の菅原情子部長は「部員の減少など課題も多いが、女性が輝ける活動を目指し、JAにも貢献していきたい。経営管理委員の皆さんにも女性部の活動を肌で感じてほしい」と話しました。

懇談の場では「SDGsへの取り組み」、「新しい生活様式に沿った組織活動」をテーマに今後の活動方針について意見を交換しました。

今後は寄せられた意見をもとにより良い方向性を模索し、充実した活動を目指していきます。

目次 Contents

2 NEWS & TOPICS

ポイント協力店募集

4 営農情報

水稻／畜産／中古農機／園芸

8 特集1

職員配置図

17 特集2

新採用職員紹介

18 みんなの広場

家庭菜園／産直日記

悠々人生／来夢

読者の広場

ふるさとパズル／答え／当選者

22 お知らせ

来夢くん号運行表／JA通信

24 おかわりレシピ

ぼくたちふるさとキッズ

Made in Furusato

JAの概要

[令和3年2月末]

組合員数	16,704人 (うち准6,176人)
組合員戸数	13,796戸 (うち准4,009戸)
出資金	66億3千2百万円
貯金高	1,466億3千9百万円
貸出金	257億8千0百万円
購買品供給高	41億4千3百万円
販売品販売高	132億4千5百万円



支店機能の見直しと再編に向けた説明会の開催

ご質問やご意見、ご要望と回答の一部をご紹介します

JAは3月19日から26日まで、JA岩手ふるさと管内4会場で延べ10回の組合員・利用者説明会を開催しました。各地域1支店または1出張所を原則として、現在の8支店を4支店、1出張所に再編するものです。出席いただいた組合員・利用者さまからのご質問やご意見、ご要望と回答の一部をご紹介します。

【質疑・回答】

Q1：店舗再編によりサービスの低下になりませんか？

A1：サービス低下とならないよう「お伺いする体制・出向く体制」を強化し、また、組合員・利用者の皆さまを十分に迎え入れる体制を確保し対応してまいります。

Q2：移動金融店舗「来夢くん号」の利用状況は？また、今後の利用見込みは？

A2：1日あたり13件ほどのご利用をいただいております。支店再編後は移動金融店舗を1台増車し、見直しとなった支店を中心に巡回する計画です。

Q3：支店再編のスケジュールはどのようになっていますか？

A3：今回の説明会を経て6月下旬の通常総代会でご協議いただきます。ご決定いただきましたら、1年後の令和4年4月より実施するスケジュールです。

【意見・要望】

- ・営農と金融が強い絆を持って事業を展開していただきたい。
- ・支店再編については組合員・利用者が不安に思わないよう、再編後の対応についてお知らせをお願いします。

JA岩手ふるさとポイント協力店を募集しています!

JA岩手ふるすとは、食と農を基軸に地域に根差したJAとして、地元企業や店舗とともに地域の活性化を図るため、「食・農・暮らし応援サポーター」として、総合ポイントカード会員に対するサービスの提供に取り組む協力店を募集します。

食・農・暮らし応援サポーター（ポイント協力店）になると

1. 当JA広報誌や、ホームページ・SNS等への情報掲載

ポイント協力店の店舗案内、商品紹介など、当JAが発行する広報誌やWEBサイト等に無料で掲載します。

2. 当JAポイントカード提示者へ特典を提供

ポイントカード提示者へ、割引・無料サービスなどの特典を提供していただきます。特典内容はポイント協力店様へお任せいたします。

1. 募集するポイント協力店の業種

- ①事業者(個人・法人)が行うもの
 - ・原則JA事業と競合しない業種(競合業種については要相談)
 - ・風俗営業法の対象とならない業種
- ②公共施設

2. ポイント協力店からご提供いただく特典

- ①割引(料金・代金等の定額又は定率サービス等)
- ②無料サービス(飲食物・品物等の無料サービス等)
- ③その他

3. ポイント協力店の登録方法

- ①ポイント協力店の趣旨をご理解の上、「協力店登録申込書」に必要事項を記入して応募してください。審査を経て合意書を取り交わします。なお、協力店の登録は無料です。
- ②その他
 - ・特典(割引等)に対する当JAからの補填は行いません。
 - ・協力店制度発展のため並びに当JAとの信頼関係構築のため、アンケート等を行う場合があります。

お問い合わせ：JA岩手ふるさと 企画管理グループ 企画課 TEL 41-5200

水稲

健苗育成と田植えのポイント

反収・食味アップのために

天候に応じた温度・水管理により、健苗育成に努めるとともに、計画的に作業を行い、適期の田植えを目指しましょう。

●育苗管理

1. 温度管理

日中25℃以下、夜間5℃以上での管理に努めます。晴れた日は、ハウス内の温度が急激に上昇しないように、早朝から換気を行いましょう。ハウス内の温度が5℃以下に下がる事が予想される場合は、保温資材・ストープ等で保温に努めましょう。

プール育苗では、ハウス内温度・水温ともに25℃以上にならないように注意します。特に育苗後半は気温・水温とも上昇するため、徒長(伸びすぎ)になる傾向がありますので、寒さに強い苗を育てるため、徐々に外気に慣らしていくことがポイントです。



営農アドバイザー
衣川地域センター
高橋 明子 職員

また、育苗中の高温は細菌病の発生を助長させるので、適正な温度管理に努めましょう。



▲細菌病の症状。

2. 水管理(過湿に注意)

灌水は天候と床土の乾き具合を見て行います。灌水は、床土にしみわたるように、たっぷりかけます。低温時の灌水を避け、夕方に乾燥状態の場合は翌日になってから十分に灌水しましょう。

プール育苗は、入水するまで慣行育苗と同じ管理になります。水のかけすぎによる過湿状態に注意します。また、**入水**の

時期は第2葉が始めてからとなりません。1回目の水位は苗箱の高さの半分位、2回目以降は覆土表面が隠れる程度とし、水位が下がったら入水を行います。

朝や夕方、葉先に水滴が一斉につくようであれば、苗は健康な状態です。よく苗を観察しましょう。



▲健康な苗の状態。

●本田準備〜田植え

1. 畦畔の補修、代かき・均平作業

畦畔の補修や畦塗りを行い、水持ちを良くすることにより肥料流亡を防ぎ、除草剤効果の向上を図ります。

除草剤は、土の表面に薬の処理層を作り、雑草の発生を抑えます。しかし、植代に高低差が

あり、田面が露出すると効果が劣りますので、代かき・均平作業は丁寧に行いましょう。

2. 田植え

田植え作業は、暖かい日を選び適期作業(5月10日〜5月20日頃)を心掛け、寒い日や風の強い日は避けましょう。

田植え後の水管理は、活着を促進するため直ちに入水し、葉先2〜3cm水面から出る程度の、やや深水管理とします。活着後は、田面が出ないように注意しながら浅水管理し、分けつを促進します。

3. 除草剤

雑草の発生状況に応じて効果的な除草剤を使用しましょう。

また、畦畔から漏水やオーバーフローのないように水管理に注意しましょう。散布の際は、5〜10cm程度の湛水で行い、散布後は1週間程度流出しないように止水とします。表土剥離・アオミドロ・藻類の発生が多い水田では、フロアブル剤・ジャンボ剤は拡散性が悪く、除草効果が劣る場合がありますので、発生前の散布を心掛けてください。

畜産

○和牛子牛市場（市場開設日 令和3年3月10日）

（単位:円）税込

地域	性	頭数	最高価格	平均価格	地域別平均価格		
					今月	前月対比	前年同月対比
水沢	雌	2	820,600	768,350	725,633	60,622	-6,234
	去	7	971,300	713,429			
前沢	雌	7	878,900	752,086	748,207	2,601	50,921
	去	20	948,200	746,845			
金ヶ崎	雌	11	772,200	617,100	684,376	57,655	73,125
	去	14	875,600	737,236			
胆沢	雌	22	898,700	750,600	747,838	28,028	69,581
	去	46	1,062,600	746,517			
衣川	雌	6	905,300	830,500	792,458	-20,268	117,883
	去	6	916,300	754,417			
JA計	雌	48	905,300	730,950	739,036	23,162	29,647
	去	93	1,062,600	759,733			

○4月の牛枝肉相場見通し

政府の緊急事態宣言解除後も内食傾向が続き、外食も徐々に回復傾向にあります。一部地域では感染再拡大の影響で落ち込むものと予想されます。高値疲れが出る可能性があります。大型連休に向けた手当て買いが始まる月後半にかけて堅調に推移する見通し

で、強もちあいの相場展開が予測されます。このような需要動向からして、和牛去勢A5が27000～28000円、A4が25000～26000円、A3が22000～23000円の相場で推移するものと予測されます。

○肉牛販売成績表（3月）

（単位:円）税抜

地域	性	頭数	最高単価	最高価格	平均単価	平均価格
水沢	雌	8	2,925	1,278,225	2,513	1,064,469
	去勢	2	2,418	1,125,248	2,400	1,054,687
前沢	雌	18	3,252	1,422,612	2,576	1,096,904
	去勢	39	3,003	1,683,000	2,596	1,279,101
金ヶ崎	雌	8	2,608	1,212,720	2,419	1,008,048
	去勢	9	2,447	1,193,445	2,356	1,109,283
胆沢	雌	23	2,469	1,258,686	2,469	1,062,651
	去勢	11	2,600	1,391,351	2,482	1,268,635
衣川	雌	0	0	0	0	0
	去勢	12	2,853	1,585,968	2,543	1,326,244
JA計	雌	57	3,252	1,422,612	2,502	1,066,059
	去勢	73	3,003	1,683,000	2,536	1,258,188

※東京食肉市場のみ経産肥育牛含まず。

特選中古農機

春の繁忙期対応

5月16日(日)まで、土・日・祭日営業いたします!

農機

スパイダーモア

158,000円(税込)



SP851A
オーレック

状態：整備済
良
水沢農機センター

乗用田植機

2,200,000円(税込)



EP8D-GS
クボタ

箱まきちゃん・
こまきちゃん
状態：整備済
良
水沢農機センター



お問い合わせ先：(株)JA岩手ふるさと農機サービス

水沢農機センター TEL 22-6030
前沢農機センター TEL 56-5531
金ヶ崎農機センター TEL 44-2171

胆沢農機センター TEL 47-0260
衣川農機センター TEL 52-3412

古物商 岩手県公安委員会許可証番号 第211060001171号

園芸

野菜管理指導会のお知らせ

開催内容	開催日時	開催時間	開催場所
ハウスきゅうり 管理指導会 ※定植後の管理について ※収穫開始後の管理について	4月 20日(火)	13:30~14:50	水 沢 産直来夢くん研修室
トマト 管理指導会 ※定植後の管理について	4月 27日(火)	15:30~16:50	胆 沢 上 堰 菊 地 秀 文 氏ほ場
ミニトマト 管理指導会 ※定植後の管理について	4月 27日(火)	13:30~14:50	胆 沢 鞍 骨 小野寺 利喜雄 氏ほ場
		15:30~16:50	水 沢 満倉3区 石 川 朝 男 氏ほ場
なす 管理指導会 ※ハウス内の管理について	4月 26日(月)	13:30~14:50	金ヶ崎 黒 沢 小 原 真由美 氏ほ場 (茂)
		15:30~16:50	衣 川 川 東 加 藤 常 子 氏ほ場
ピーマン 管理指導会 ※ハウス定植後の管理について ※露地定植準備について ※栽培マニュアルをご持参ください	4月 20日(火)	13:30~14:50	前 沢 白山北 佐 藤 祐 太 氏ほ場
			胆 沢 四ツ屋公民館
		15:30~16:50	胆 沢 方 斉 千 葉 花 子 氏ほ場
			胆 沢 恩 裕 佐 藤 和 広 氏ほ場
	4月 21日(水)	10:30~11:50	胆 沢 10集落 村 上 俊 次 氏ほ場
			胆 沢 3集落 及 川 初 夫 氏ほ場
		13:30~14:50	胆 沢 15集落 及 川 一 男 氏ほ場
			胆 沢 惣之町 阿 部 ひとみ 氏ほ場
	4月 22日(木)	10:30~11:50	金ヶ崎 金ヶ崎野菜集出荷場
			胆 沢 屋 檀 遠 藤 茂 氏ほ場
		13:30~14:50	胆 沢 稲 荷 阿 部 和 子 氏ほ場
			胆 沢 新 中 村 上 孝 氏ほ場
4月 23日(金)	10:30~11:50	水 沢 満倉1区 青 沼 純 一 氏ほ場	
		胆 沢 新 里 千 田 忠 氏ほ場	
	13:30~14:50	胆 沢 萱刈窪 大 槻 博 視 氏ほ場	
		胆 沢 水の郷未来館	
ねぎ 管理指導会 ※定植後の管理について	5月 11日(火)	13:30~14:50	金ヶ崎 金ヶ崎集出荷場
		15:30~16:50	前 沢 前沢集出荷場

花き管理指導会のお知らせ

園芸

開催内容	開催日	開催時間	開催場所
りんどう 現地管理指導会 ※春先の管理について ※りんどう栽培マニュアルをご持参ください	4月 21日(水)	10:30~11:50	胆 沢 大畑平 菊 地 勇 一氏ほ場 金ヶ崎 高谷野原 小野寺 勝 幸氏ほ場
		13:30~14:50	衣 川 檜 原 アグリッコ檜原 衣 川 畦 畑 畦畑公民館
		15:30~16:50	衣 川 大 原 遊楽館アグリ 衣 川 噌 味 菅 原 英 幸氏ほ場
	4月 22日(木)	10:30~11:50	前 沢 成岡田 佐々木 輝氏ほ場
	4月 23日(金)	10:30~11:50	衣 川 岩の上 千 葉 倅 申氏ほ場
		13:30~14:50	衣 川 北 股 岩 嶋 廣氏ほ場 衣 川 日 向 鈴 木 一 郎氏ほ場
		15:30~16:50	衣 川 上河内 菅 原 悦 朗氏ほ場
			衣 川 中 央 高 橋 礼 子氏ほ場
			衣 川 中河内 菅 原 勝 二氏ほ場
小菊 現地管理指導会 ※定植後の管理について ※小菊栽培マニュアルをご持参ください	4月 26日(月)	13:30~14:50	金ヶ崎 金ヶ崎野菜集出荷場 水 沢 新 田 菊 地 和 勤氏ほ場
		15:30~16:50	胆 沢 2集落 石 川 工 氏ほ場 前 沢 小 林 長谷川 清 輝氏ほ場

※都合により会場変更となった場合は、提示した会場から変更会場へご案内いたします。
 また、会場がわからない方は、ご案内いたしますので、開催日前日までに担当者へ連絡をお願いいたします。
 ※指導会にご出席の際は、新型コロナウイルス感染拡大防止のため、マスクの着用をお願いいたします。

園 営農販売グループ 園芸課 TEL 47-0742 佐藤 司まで

園芸サポート求人募集の
(パート雇用) お知らせ

園芸農家では、忙しい時期にあなたの心と力をお借りしたいのです。
 野菜・花き・果樹農家と一緒に『人に優しい・環境に優しい農産物』をつくる仕事をしてみませんか。ご希望の方は『園芸サポート求人募集説明会』にご参加ください。

園芸サポート求人募集説明会 を開催します。

開催日時		令和3年4月21日(水)
開催会場	10:00~	JA岩手ふるさと 本店3階 大ホール (奥州市胆沢小山字菅谷地131-1)
	14:00~	産直来夢くん レストラン棟 2階 研修室 (奥州市水沢真城字杉ノ下51)

- ★募集内容と登録申込書は、JA岩手ふるさとホームページ「営農情報」欄に掲載しております。
<https://www.jafurusato.or.jp>
- ★説明会への参加お申し込みは、電話・FAXまたはメールにてお申し込みください。
(当日の参加でもOKです。)
- ★ご出席の際は、新型コロナウイルス感染拡大防止のため、マスク着用をお願いします。

お問い合わせ
お申し込み先

JA岩手ふるさと 営農販売グループ 園芸課 担当 高橋
 TEL 47-0742・FAX 47-2230
 E-mail engeika@jafurusato.or.jp



【企画管理グループ】 職員配置図

(令和3年4月1日現在)
※印はR3新採用職員

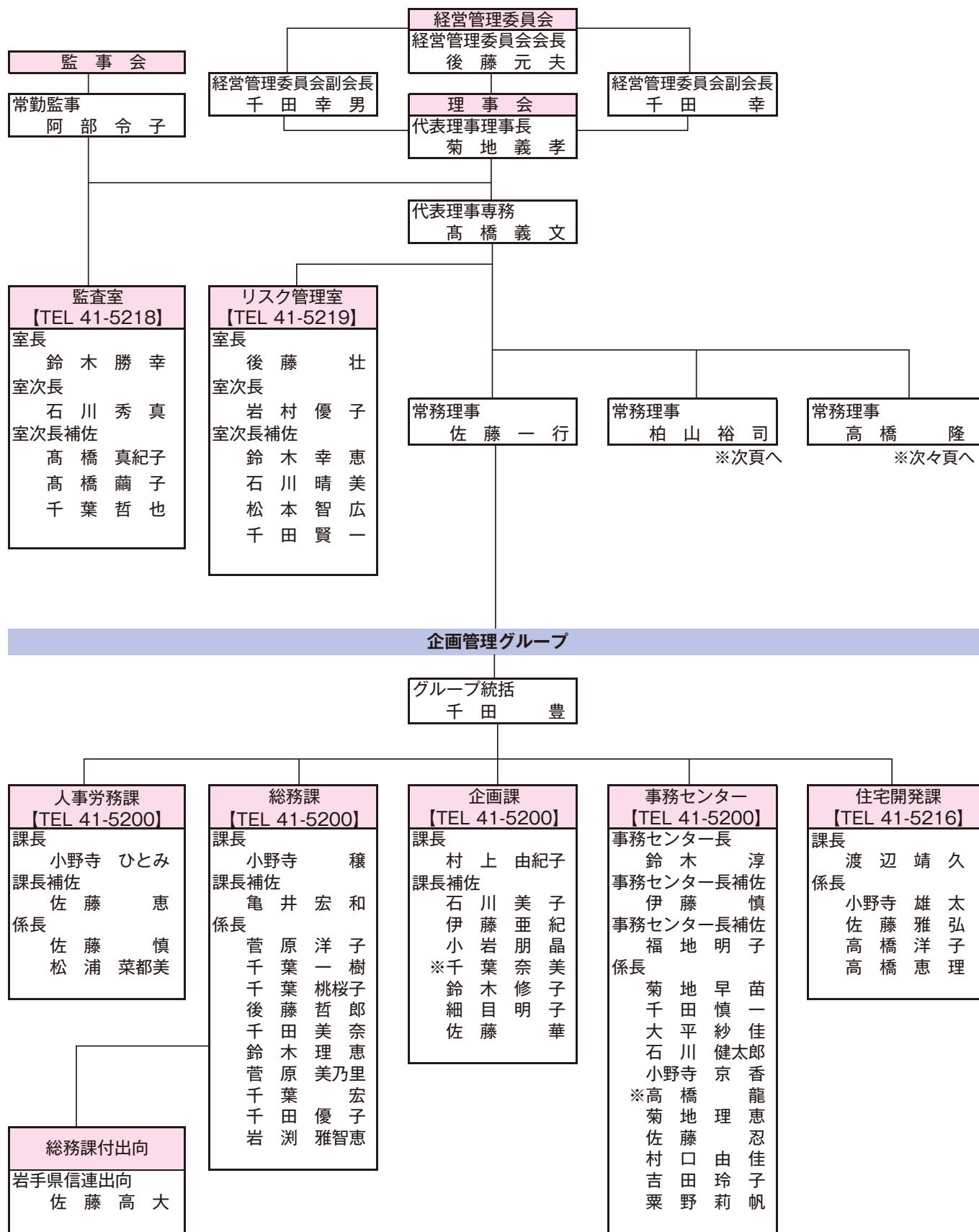

【金融共済グループ】 職員配置図

(令和3年4月1日現在)

※印はR3新採用職員

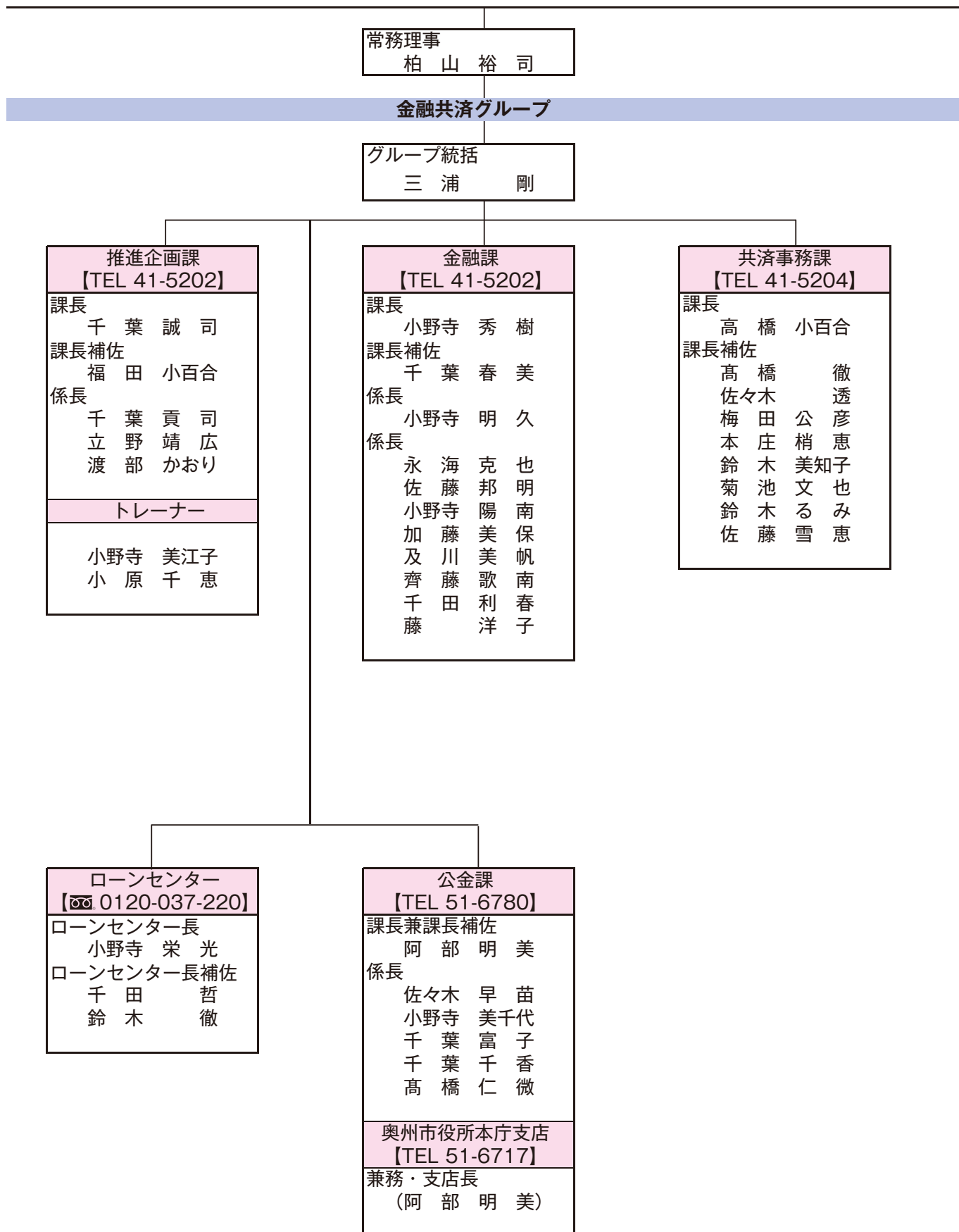

経済課 (拠点配送センター) 購買注文電話 【☎ 0120-51-6911】		
課長 岩 淵 雅 美		
課長補佐 本 庄 孝 裕 高 橋 潤 佐々木 由美子 細 川 加 菜 及 川 輝 美 長谷川 彩 香 菊 池 真由美 及 川 恵美子		

LPGセンター		
所長 平 常 光		
所長補佐 高 橋 義 和 佐々木 学 見 千 葉 弘 学 小野寺 貴 弘 橋 本 悟 徹 門 脇 勲 子 千 田 友 勝 大 内 拓 磨 初 貝 拓 磨 千 葉 静 香		

流通販売課 【TEL 41-5215】		
課長 藤 井 光 浩		
係長 佐 藤 陽 高 田 拓 弥 高 橋 名 理 濱 邊 晃 紗 渡 邊 晃 子 渡 辺 和 代		
六次産業化推進担当 (佐 藤 陽)		

米工房 【TEL 23-2665】 奥州うまいもん屋発送センター 【☎ 0120-556-827】		
所長 木 村 成 仁 高 橋 康 史 松 田 美 紀 高 橋 由香理 畠 山 勝 博 佐 藤 祐 介 松 坂 祐美子		

食品加工所 【TEL 47-0824】		
兼務・所長 (藤 井 光 浩)		
係長 吉 田 ヒサ子 高 橋 美 穂 岩 淵 翼 佐 藤 愛 美 高 橋 寿美子 高 橋 幸 恵		

産直課 【TEL 26-4151】		
課長 山 田 良 也		
課長補佐 浦 田 敏 昭 門 脇 安 優		

産直「菜旬館」 【TEL 41-3360】		
兼務・所長 (山 田 良 也) 千 田 信 男 吉 田 たみ子 小野寺 史 晃		

産直「来夢くん」 【TEL 26-4141】		
店長 千 田 亮 千 田 伴 江 富 士 融 佐 藤 孝 広 佐々木 香 織 菅 原 政 光 千 田 善 勉 安 田 善 行 千 葉 圭 佐 藤 祐 子 新 保 勝 美		

旅行センター 【TEL 24-5178】		
旅行センター長 阿 部 久 善		

【営農販売グループ】 職員配置図

(令和3年4月1日現在)

※印はR3新採用職員

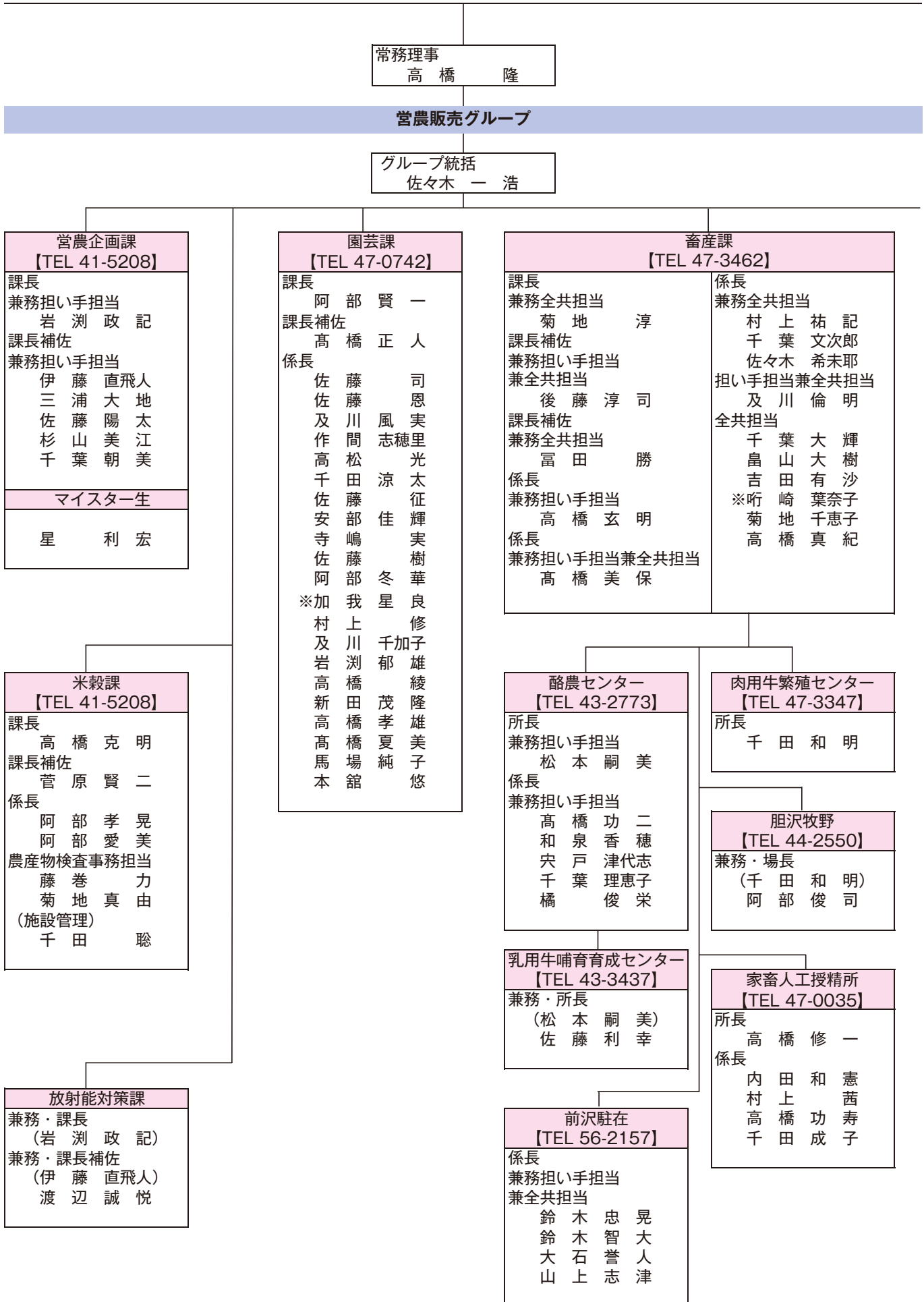

【水沢地域】 職員配置図

(令和3年4月1日現在)

※印はR3新採用職員

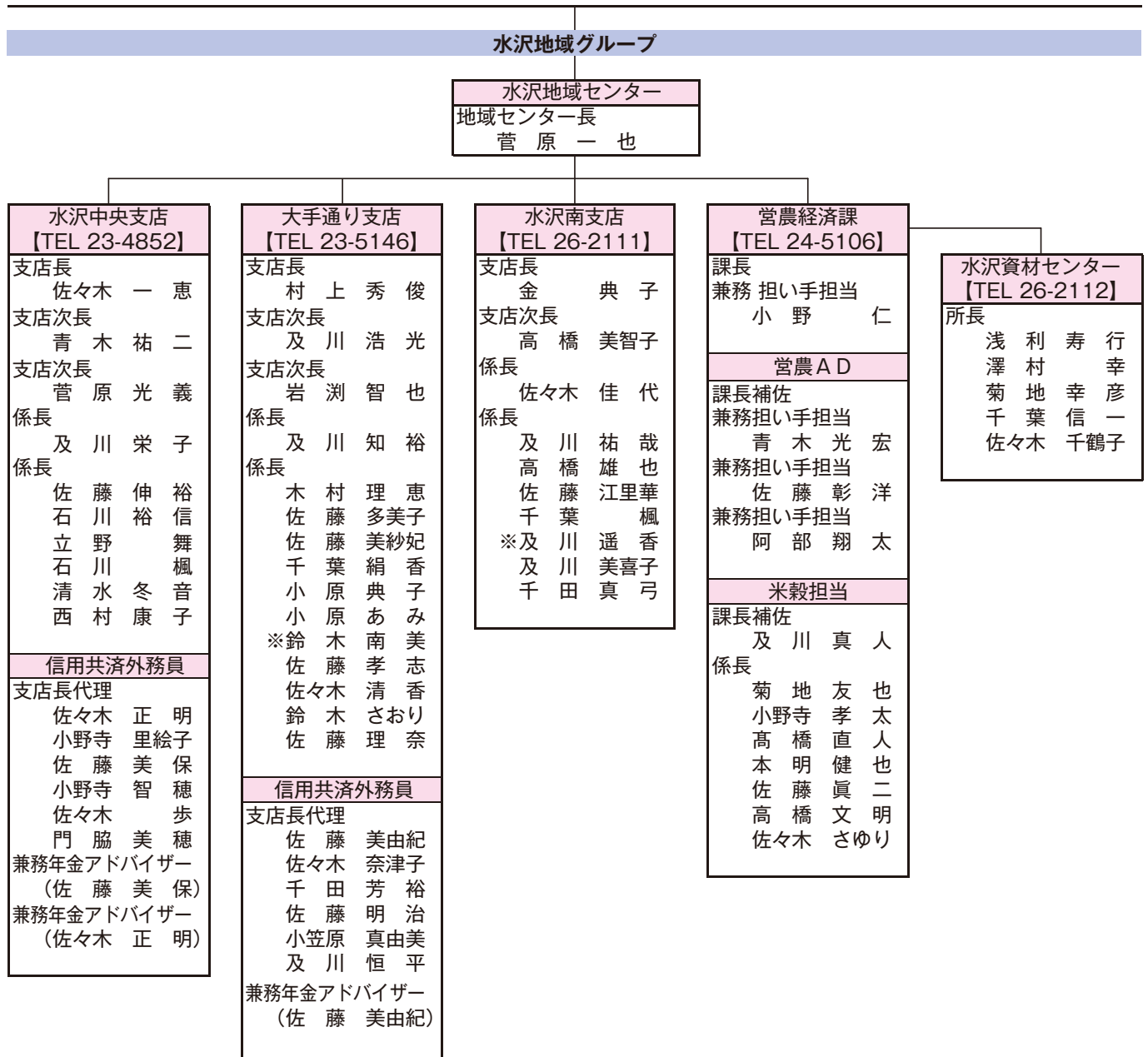

【前沢地域】職員配置図

(令和3年4月1日現在)

※印はR3新採用職員

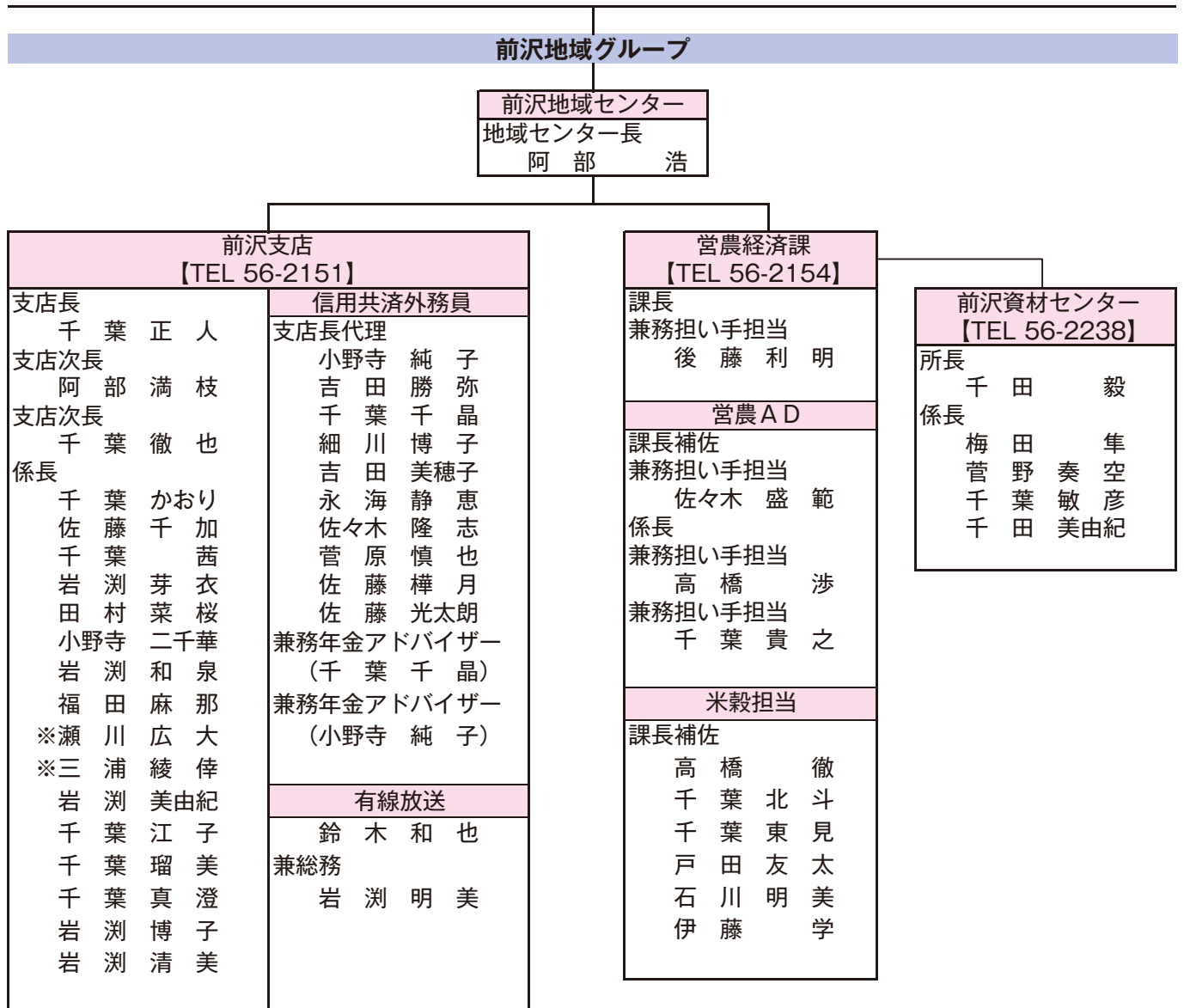

【金ヶ崎地域】職員配置図

(令和3年4月1日現在)

※印はR3新採用職員

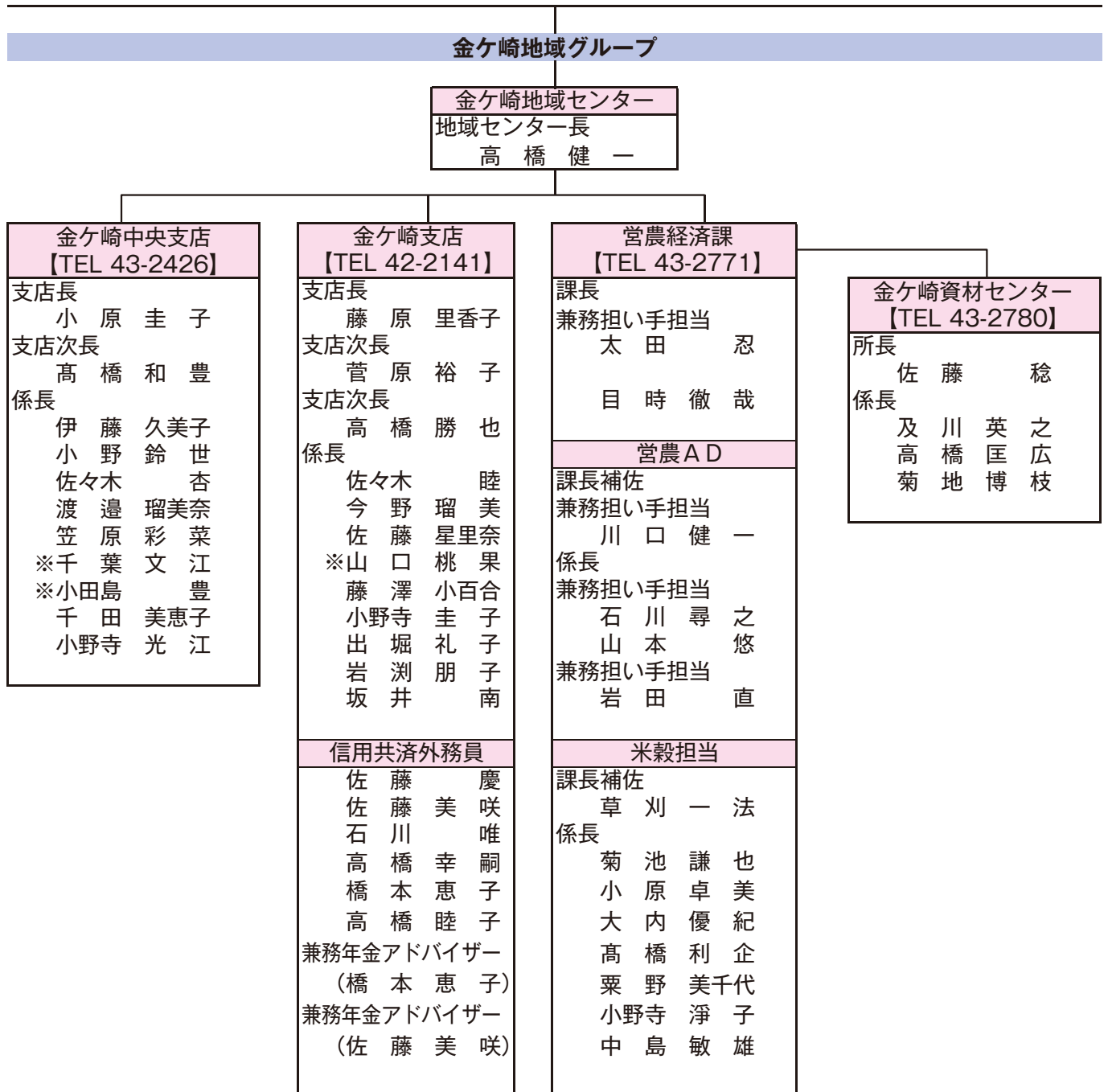

【胆沢地域】 職員配置図

(令和3年4月1日現在)

※印はR3新採用職員

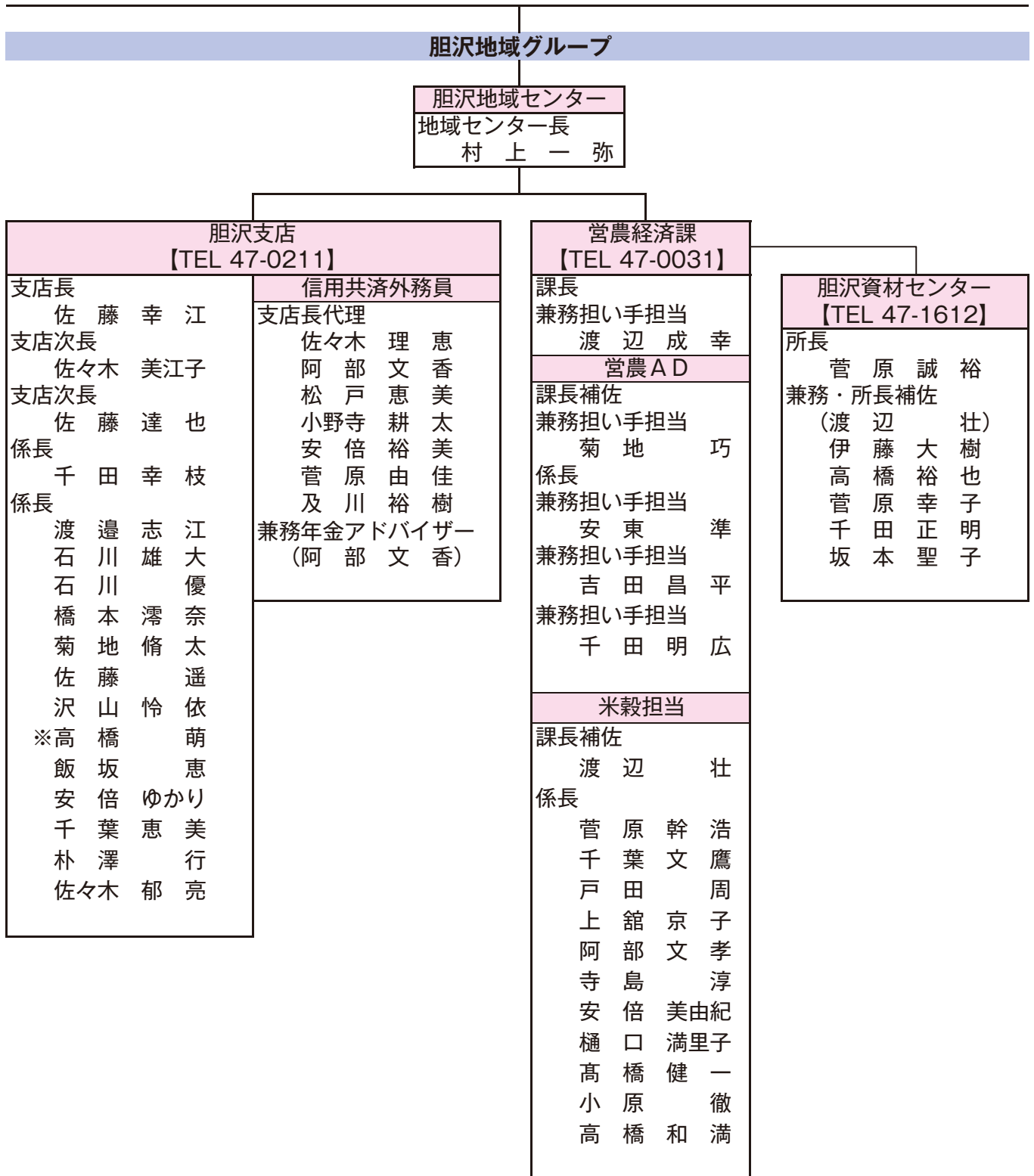

【衣川地域】 職員配置図

(令和3年4月1日現在)

※印はR3新採用職員

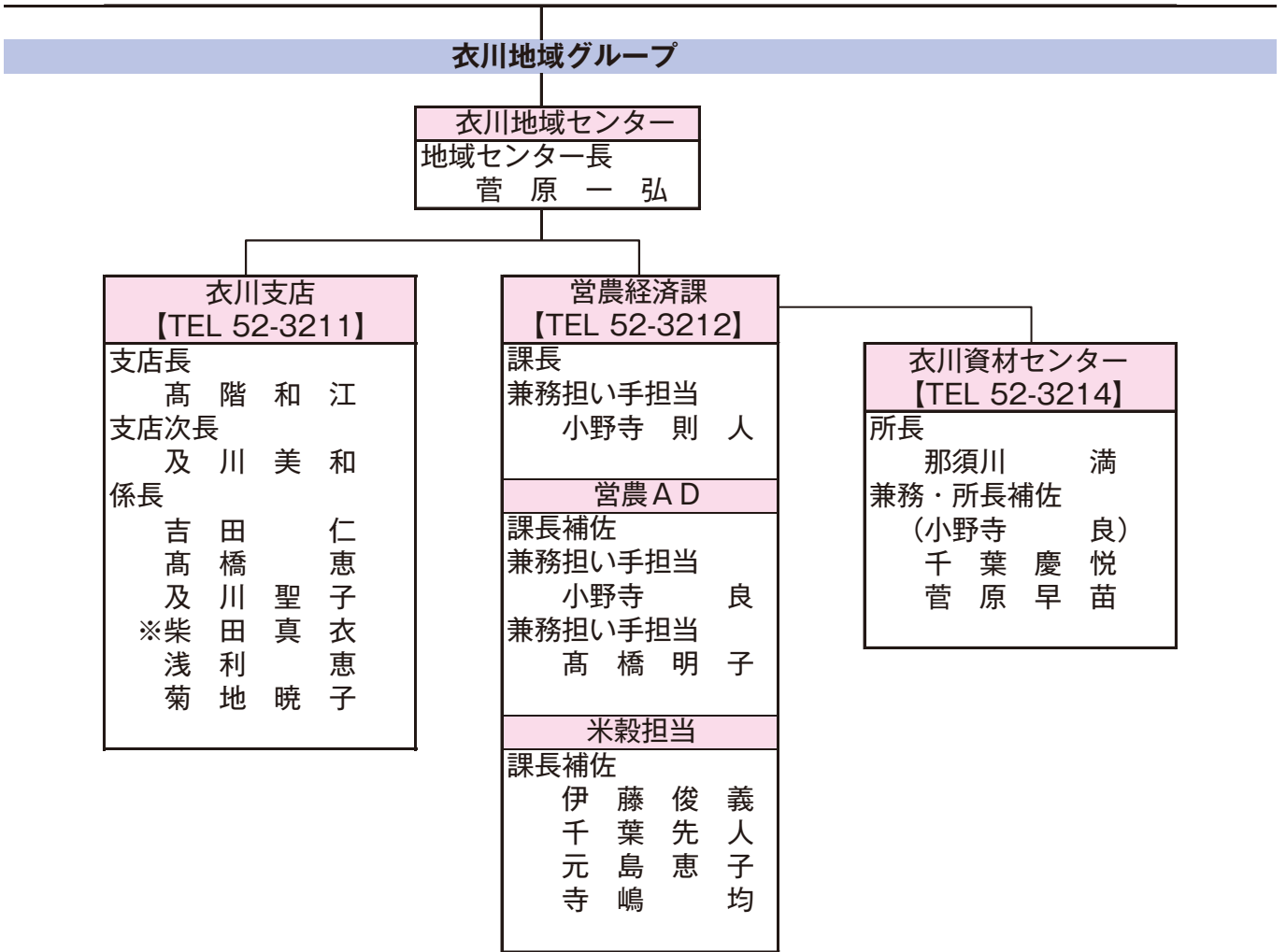

退職職員

(令和3年3月31日付)

- 千 田 賢 一 (監査室)
 - 立 野 靖 広 (水沢地域センター)
 - 吉 田 昭 彦 (衣川地域センター)
 - 宍 戸 津 代 志 (乳用牛哺育育成センター)
 - 佐 々 木 由 美 子 (監査室)
 - 鈴 木 る み (産直課)
 - 細 目 明 子 (企画課)
 - 三 田 勝 利 (総務課)
 - 藤 原 光 幸 (金ヶ崎支店)
 - 藤 原 美 穂 (水沢中央支店)
 - 菊 池 雄 介 (事務センター)
 - 兼 次 樹 (前沢支店)
 - 石 川 理 歩 (金ヶ崎中央支店)
 - 小 山 沙 織 (胆沢支店)
 - 遠 藤 幸 忠 (畜産課)
- 組合員の皆さま、大変お世話になりました。
ありがとうございました。

退職職員一同



令和3年度新体制スタート!

私たちがJA岩手ふるさとの新人です。

新体制がスタートし、JA岩手ふるさとにフレッシュな13人の新採用職員が新たに加わりました。
 今回は13人の新採用職員と「一人一人が心がけていること、大切にしている言葉」とともに併せてご紹介します。



一日も早く仕事を覚え、皆さまのお役に立てるよう努めてまいりますので、よろしくお願いいたします。
 新採用職員一同

みんなの広場

あなたもチャレンジ！ 家庭菜園

園芸研究家・成松次郎



ゴーヤー(ニガウリ) 緑のカーテンにも最適

野菜の中でも、暑いほど成育が旺盛なゴーヤーは特有の苦味特徴の夏の健康野菜です。苦味の成分はモルデシンという物質で、胃液の分泌を促し食欲を増進し、栄養成分ではビタミンCが特に多く、カロテンとミネラルも豊富です。

品種 果実の形状と色で、濃緑色で中長型の「えらぶ」(八江農芸)、短大型の「沖縄あばしゴーヤー」(フタバ種苗)など、白い果実の品種もあります。

畑の準備 日当たりの良い場所を選び、事前に1平方mあたり苦土石灰100gを散布し、植え付けの1週間前には化成肥料(NPK各成分10%)200gと堆肥2kgを全面散布し、よく耕しておき、120cm幅の

ベッドを作ります。

「苗作り」 種の皮は強く吸水しにくいので、ペンチで傷を付け1晩水に浸して十分吸水させます。高温性で、発芽に25度以上は必要なので、5〜6月まきが適します。種まきは、直径9cm程度のポリポットに3粒まき、本葉1〜2枚の頃に1本に間引き、本葉3〜4枚の頃に植え付けます(図1)。

「植え付け」 条間80〜90cm、株間80〜100cmに植え付けます(図2)。

「支柱立て」 つる性なので早めに支柱を立て、これに誘引します。支柱は合掌式に組み、ネットを張れば、つる先が絡まり安定します。初期につるを誘引し、後は放任でもたくさん果実を

収穫できます。コンパクトに育てるには、親づるを4〜5枚で摘心し、脇から出る子づるは5〜7枚で摘心して孫づるを出させます。なお、生育は大変旺盛なので、日よけ柵作りにも向いています(図3)。

「追肥」 果実がなり始めたなら、月に1〜2回、1株当たり10gくらいの化成肥料を株の周囲に施します。

「収穫」 開花後15〜20日で、果実の形が完成し、果皮につやが現れるまでに、早めに収穫します。取り遅れると、果実は黄緑色に色変わりし、完熟するとアケビのように果実が割れ、赤い種が見えてきます。

図1 苗作り



図2 植え付け



図3 支柱立て



産直日記

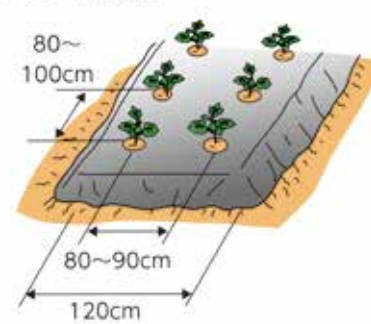
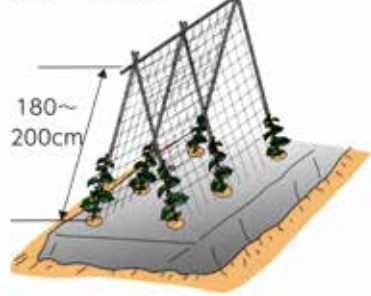

vol.112

4月17日(土)~4月18日(日)

春のパンまつり実施中

400円お買い上げごとに、補助券1枚を差し上げます。5枚集めて「白いフローラルディッシュ」をもらおう!

【4月30日まで】

4月24日(土)~5月5日(水祝)

カーネーションフェア

来夢くん出荷者が丹精を込めて育てた花苗がいっぱい!!

アイス工房よりお知らせ

「伝説のいちごパフェ・いちごパフェ・いちごサンデー」
4月25日が最終日!!

【営業時間】 直売所…………… 9:00~18:00
レストランおかわらいむくん…………… 11:00~15:00
アイス工房…………… 9:00~17:00
ベーカリー…………… 9:00~15:00

(15時以降は直売所で販売)

【定休日】 令和3年5月12日(第2水曜日)
TEL 0197-26-4141

4月17日(土)~4月18日(日)

柑橘の日

店頭販売いたします。

5月1日(土)~5月9日(日)

ゴールデンウィークフェアを開催

9日間、前沢牛日替わりにて特別販売!!

毎月29日は肉の日。自慢の前沢牛をご賞味ください!

【営業時間】 9:00~18:00

【定休日】 令和3年5月20日

(毎月第1・3木曜日)

TEL 0197-41-3360

~出荷会員大募集!~

産直来夢くん・産直センター菜旬館では、新規に出荷をしていただける方を募集中です。

自慢の農産物・加工品を出荷してみませんか?

不安が多いバーコードラベルの発行なども親切にサポートします。

詳しい説明を希望される方は、

産直課 TEL 0197-26-4151 に

お気軽にお問い合わせください。



さそり座【全体運】ハプニングはあなたの味方。「エッ!」と思ったときほど冷静に動いて。チャンスをつかめます。金運10/24~11/22 も上昇中。【健康運】ちょっとハードな筋トレで体の動きが改善。【幸運を呼ぶ食べ物】ゼンマイ。



悠々
ゆうゆうじんせい
人生 40

【金ヶ崎 六原】

濱田 健一 さん (74歳)
京子 さん (73歳)

いつまでも住み慣れた地域で
安心して暮らせるようになりたい

結婚49年目を迎える濱田さんご夫婦は町内でペンキ塗装・森林伐採・草刈り・庭木の剪定など幅広い仕事を請け負う便利屋を経営しています。「男手の足りない家やお年寄りしかない家などのお客さんからの困りごとを、責任を持って解決しなければならぬ事がとても大変ですが、どのお客さんからも『ありがとう』と感謝の言葉を頂けることが、この仕事の大きなやりがいとなりますね。また、自分が誰かのお手伝いをすることで地域の助け合いにつながれば嬉しいですね」と話します。

夫の健一さんは大工歴50年の大ベテランの職人さんで、現在ご夫婦が住まわれている自宅を建てる際にも、健一さんが作業し家を建てたと誇らしげに話します。

仕事の合間を見つけては趣味を楽しむご夫婦。夫の健一さんの趣味は木彫りの置物を作ることと話します。濱田さんの自宅には木材を使用した作品が数多く並べられています。また、妻の京子さんは家庭菜園が趣味。自宅に隣接する畑で旬の野菜を栽培することが楽しいと話します。

今後の目標としては「住み慣れた地域で安心して暮らしを続けることができるよう力になりたい」と笑顔で話すご夫婦です。

らいむ
来夢 40

【衣川】

沼尻 彩花 さん (28歳)



子どもたちの成長の喜びを
ご家族と一緒に分かち合う

彩花さんは奥州市立幼保連携型認定こども園あゆみ園に勤めて3年目です。あゆみ園では3歳〜4歳の年少組を担当しています。

「子どもが好きだったことが保育教諭になったきっかけです。保育の時間は折り紙などの制作やふれあい遊びを通じて、子どもたちの能力が伸びるようにサポートしています。子どもたちの成長をご家族の皆さんと一緒に喜びあえることがやりがいですね」と話します。

趣味は「海外ドラマを見ることかな。サスペンスものを見ることが多いですね」と笑顔を見せます。

新しく始めたいことは「甥っ子が生まれたのでムービーを作ってみたいです。友人がインスタに投稿しているのを見て、成長の記録ができたらいいなあと思いました。機器に強くなりたいです」と話します。

今後の目標は「保育の技術を向上することです。周りの先生たちをみていると尊敬することが多く、私も技術を高めていきたいと思っています」と意気込む彩花さんです。





非常用持ち出し袋リストを見て今年こそ備えておかなければと思いました。地震の度に準備しようと思うのですが忘れてしまうので、すぐに取っかかります。

(金ヶ崎/PN.「匿名」さん)

春いっぱいです。黄色の花「福寿草」、「水仙」、「れんぎょう」今年の流行色は「黄」だそうです。私も黄色のブラウスで、お出かけしようと思っています。

(衣川/PN.「シーちゃんのバーバ」さん)

除雪した雪の多さで大変でしたが春分になったらアツという間に雪がなくなりホッとしました。注文していた野菜の種も届き忙しくなるぞーです。

(金ヶ崎/松本 さゆりさん)

草取りをしていたら、フキの芽が出てきました。亡くなった父がフキの佃煮が好きで「このほろ苦いのが、いいんだよな」と言った事を昨日の事の様に思い出、やさしい父の顔が浮かんで懐かしい気持ちになりました。

(前沢/中村 恵子さん)

読者の広場

3月17日から3月31日までに届いたはがき・メールの中から一部をご紹介します。

コロナ禍の中の新年度。希望や期待に胸弾ませているであろう新入生の皆さん。応援しているよ!!

(水沢/高橋 美恵子さん)



(水沢/佐々木 直枝さん)

少しずつ日も長くなり、気温も上がり外に出てみるが多くなってきました。庭先のゴミ、小さな草を取っていたら何と! 5~6年くらいは経っていると思うクリスマスローズが「つぼみ」をつけているのを発見。誰にも教えることも見せることも出来ないけれど、心の中は「ヤッター」と1人で喜んでます。

(胆沢/守田 英子さん)

我が家の庭には、福寿草のかわいい黄色い花々が咲き、隣には「ばっけ」も顔を出して春の知らせを持って来ているようです。雑草も元気に萌黄色を呈し、次に「つくし」が生えて、春真っ盛りになりそうです。これからは見上げると、木々には梅と桃、そして桜と次々とピンクの彩りの季節が楽しみな時季到来になりますね。

(水沢/千葉 信さん)

ましがいさがし

出題・イラスト：酒井栄子

右のイラストには左のイラストと違う部分が5カ所あります。間違っている部分を左下の枠内の数字で探しましょう。



答え

- 1 …… 籠の持ち手の形が違う
- 2 …… 屋上の部屋がない
- 6 …… 弟の口の大きさが違う
- 11 …… 小鉢の数が違う
- 12 …… ドレッシングの絵がタマネギから大葉になっている

みんなは何個
みつけれましたかな?



ふるさとパズル

二重マスの文字をA～Eの順に並べてできる言葉は何でしょうか？

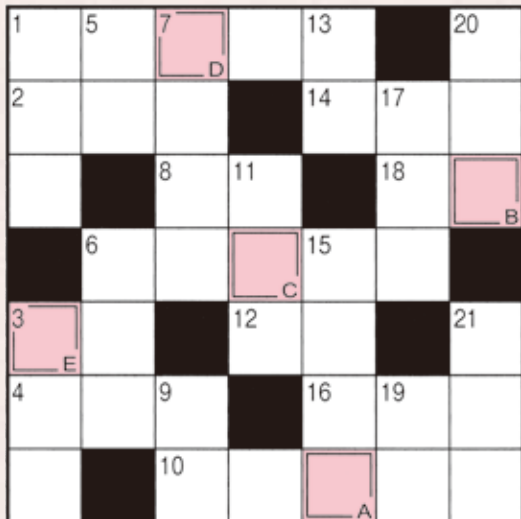

ヨコのカギ

- 5月の空を泳ぎます
- ポカポカ陽気の日には脱いで腕に掛ける人も
- 魚の胸や背、尾などのヒラヒラ
- 「トッカータとフーガ」を作曲しました
- 柱や立ち木の間に つるして使う寝具
- トマトの実の食べない部分
- バラは「愛」や「美」、アヤマなら「朗報」「希望」など
- 〇〇を買って家を建てた
- リュックやトランクもこれの一種
- ゴールまで〇〇5kmです
- つるべを下ろして水をくみます

タテのカギ

- 亀が日なたで〇〇干しをしている
- 漢字で書くと雲雀。空高くさえずる野鳥です。あげ〇〇、〇〇笛
- 砕けて石や砂になります
- 突然、風船が〇〇した
- 種、稲、穂に共通の部首
- 5月の第2日曜日は〇〇の日です
- 和服の袖の下に垂れた部分
- 物質の性質や星の動きなどを学びます
- 胴が太いへびのような形をしているという、幻の生物
- 二輪車のことです
- 奈良や京都のように昔、都が置かれていた場所
- 中国に次いで人口の多い国
- 紳士服〇〇は4階でございます

3月号の答え

「レンゲソウ」

応募総数 75通 (うちe-mail 20通)
正解数 73通



★読者プレゼント

「ふるさとパズル」正解者の中から抽選で10名様に、「田楽味噌」を進呈いたします。奮ってご応募ください！

【応募メ切】

令和3年4月30日(金)
当日消印有効



▲地元食材を活用し、添加物を一切加えずに仕上げた田楽味噌(200g 1個入り)。

★3月号「田楽味噌」当選者(敬称略)

- 高橋 美恵子(水沢) / 千田 清(水沢) / 千葉 敬治(水沢) /
佐藤 弘子(水沢) / 中村 恵子(前沢) / 小原 政子(金ヶ崎) /
佐々木 和子(胆沢) / 粟野 ヤス(胆沢) / 守田 英子(胆沢) /
千葉 祥子(衣川)

投稿・応募大募集

※通常はがきの料金は63円です。投函される前にご確認をお願いいたします。

「読者の広場」は、みなさんのお便りでつくるページです。身近であった出来事など、投稿をお待ちしています。楽しいイラストや写真、俳句・川柳などもお待ちしております。

採用された方には、記念品を進呈します。ふるさとパズルの解答と併せての応募もOKです。なお、作品は返却いたしません。はがきやメールでご応募ください。

投稿・応募はこちらへ

●はがきの方

郵便はがき
〒020-0404
胆沢小山字
菅谷地131-1
JA岩手ふるさと
「ふるさとパズル」係

●パズルのこたえ
●郵便番号
●住所
●氏名(ふりがな)
●年齢
●電話番号
●広報誌またはJAに関するご意見ご感想、身近な出来事、イラストなどご自由にお書き下さい。

●e-mailの方

kouhou@jafurusato.or.jp



メールからでもOK!

いずれの場合も、住所・氏名・年齢・電話番号をお忘れなく！

※ご記入いただいた個人情報、広報誌に関するこのみに使用させていただきます。



業務内容

貯金の入出金業務・自動車税・国保税・市県民税・町税・固定資産税・各種公共料金
(電気料金は除く(電気料金は、支店窓口での口座振替のお取扱いとなります。))

『来夢くん号』5月運行表

地域	運行場所	曜日	営業日	時間
水沢	旧真城が丘支店	月	10・17・24・31	9:00~10:30
	旧羽田支店			11:10~12:10
	拠点配送センター前(旧満倉支店)			14:00~16:00
前沢	旧古城支店	火	11・18・25	9:00~10:40
	旧赤生津支店			11:10~12:10
	旧白山支店			13:30~15:10
	伏畔農業倉庫前			15:30~16:30
金ヶ崎	旧永徳寺支店前	水	12・19・26	9:00~10:00
	永沢土地改良区前(旧永岡支店)			10:20~11:20
	旧遠谷巾支店			13:00~14:10
	産直ろくちゃん前(旧六原支店)			14:30~15:30
衣川	旧下衣川支店	木	6・13・20・27	9:00~10:30
	南股地区センター			11:00~12:00
	外の沢公民館			13:30~14:30
	旧北股支店			15:00~16:00
胆沢	愛宕交流館	金	7・14・21・28	9:00~11:00
	ごくよう若柳会館前(旧若柳支店)			11:30~12:30
	産直いさわ・あぐりキッズ裏(旧南都田支店)			13:40~15:10
	協同サービス本社前(旧小山支店)			15:30~16:30

JA通信

3月に開催した経営管理委員会及び理事会の主な決議事項をお知らせします。

令和2年度

第13回 経営管理委員会 (3月30日) 決議事項

- 一、令和3年度国庫・県単・市町・その他補助事業の導入について
- 一、令和3年度購販売手数料並びに利用料金の設定について
ほか、10議案

令和2年度

第13回 理事会 (3月25日) 決議事項

- 一、令和3年度内部監査計画の設定について
- 一、令和3年度不良債権処理方針について
ほか、7議案

JA岩手ふるさとのアパート・貸家情報

■取引態様: 媒介 (仲介)

区分	所在 建物名	構造 規模	交通の利便 (最寄バス停)	間取り 使用面積	建築年月 駐車場	設備	月額賃料	敷金 礼金	媒介報酬額 (消費税込)
AP	奥州市水沢字大橋1-1 バルテ後藤 A号室	木造亜鉛メッキ銅板葺 2階建の1階部分	福原 徒歩1分	2LDK 49.68㎡	H5.10 1台	トイレ(水洗)、給湯、シャワー、 ガス(LPG)、エアコン、物置	42,000円 (管理費等無)	42,000円 — 円	46,200円



※各種情報と現況に
差異がある場合、
現況を優先します。



- ★「前払家賃・火災保険加入・賃貸保証委託契約」が条件となります。
- ★契約期間は2年間、満了時には更新契約が必要になります。その際、更新事務手数料が発生します。
- ★交通の利便の最寄バス停は、全て岩手県交通のバス停になります。

★★★ 分譲地の販売や売地・中古住宅の仲介も行っていきます。お気軽にお問合せください ★★★

宅地建物取引業免許/岩手県知事(10)第1167号 (一社)岩手県宅地建物取引業協会会員・東北地区不動産公正取引協議会加盟事業者
岩手ふるさと農業協同組合 奥州市胆沢小山字菅谷地131番地1

不動産業の連絡先: 住宅開発課 TEL: 41-5216(直通)

■広告有効期間: 令和3年4月30日



魚座 2/19~3/20

【全体運】長く困っていたことが解決に向かう一方で、新たな問題発生も。気持ちの切り替えが大切。良い面
【健康運】不調を解消するチャンス。まずは血行促進から。【幸運を呼ぶ食べもの】ニンニク。



ゴールデンウィークの営業日のご案内

○は通常営業日

業務内容	月 日 曜日	4月			5月					
		28日 水	29日 木	30日 金	1日 土	2日 日	3日 月	4日 火	5日 水	6日 木
JA岩手ふるさと	本店・各支店窓口	○	休	○	休	休	休	休	休	○
	A T M	○	○	○	○	○	○	○	○	○
	自動車事故受付24時間対応 ☎ 0120-258931	○	○	○	○	○	○	○	○	○
	産直来夢くん	○	○	○	○	○	○	○	○	○
	産直センター菜旬館	○	○	○	○	○	○	○	○	○
	米工房	○	休	○	休	休	休	休	休	○
	拠点配送センター	○	休	○	休	休	休	休	休	○
	各資材センター	○	休	○	8:30~12:00		休	休	休	○
	LPGセンター	○	○	○	○	○	○	○	○	○
(株)JA岩手ふるさと 協同サービス	自動車センター	○	○	○	休	休	○	○	○	○
	水沢燃料センター	○	○	○	○	○	○	○	○	○
	前沢燃料センター	○	○	○	○	8:00~17:00	○	○	○	○
	小山燃料センター	○	○	○	○	○	○	○	○	○
	南都田燃料センター	○	○	○	○	8:00~17:00	○	○	○	○
	セルフ荒巻	○	○	○	○	○	○	○	○	○
	池田燃料センター	○	○	○	○	○	○	○	○	○
	石油配送センター	○	○	○	○	休	○	○	○	○
(株)JA岩手ふるさと農機サービス	○	○	○	○	○	○	○	○	○	
(株)JA胆江地区葬祭センター	○	○	○	○	○	○	○	○	○	

連続職場離脱の実施について

当JAでは、不祥事や業務事故を未然に防止し、健全な事業運営を図るため「連続職場離脱制度」を取り入れ実施しております。

連続職場離脱は、職員が1週間(土・日を含む)職場を離れ、その間、リスク管理部署が職員の業務等の点検を行います。

組合員・利用者の皆さまにご迷惑がかかることがないように、また、業務に支障の出ないよう取り組んでまいりますので、ご理解いただきますようお願い申し上げます。

実施期間：令和3年5月～令和4年3月

連続職場離脱制度等のお問い合わせは、下記までご連絡をお願いいたします。

☎ リスク管理室 TEL 41-5219(直通)

受付時間 月曜日～金曜日

午前8時30分～午後5時00分

※ただし祝日、振替休日等を除きます。

繁忙期対応のお知らせ

株式会社JA岩手ふるさと協同サービス

日頃は当社をご利用いただきまして感謝申し上げます。

前沢燃料センター・南都田燃料センターが繁忙期対応として下記の日曜日を営業いたします。

前沢燃料センター・南都田燃料センター ※繁忙期対応日

4月25日(日)、5月2日(日)

5月9日(日)、16日(日)

営業時間 午前8時00分～午後5時00分

※ただし、給油のみの対応となりますので、ご理解をお願いいたします。

☎ 協同サービス TEL 0197-41-5300

編集後記

新採用職員紹介(17頁)で「大切にしている言葉」を紹介しています。例えば「和衷協同(わちゅう-きょうどう)」は「心と同じくして共に力を合わせ仕事や作業に当たること」と教えてもらいました。

(亜)

新年度になり、新たな気持ちで頑張っていきたいと思えます。今後も引き続きJA広報誌「ふるさと夢～る」をよろしく願いいたします。

(朋)

お・か・わ・り・し・じ・ぴ



こうさいたい 紅菜苔ときゅうりの浅漬け

産直来夢くん「食育ソムリエ」
平山 恵美子

ワンポイント

こうさいたい 紅菜苔は中国原産でアブラナ科に含まれます。赤紫の色素、アントシアニンが含まれていて、ゆで汁に溶けやすく鮮やかなグリーンになります。色を残すには、酢を加えてゆでるとある程度残ります。食べ方は、味にくせがないので、お浸しにして好みの味付けで、お楽しみください。

材料(4人分)

- ・こうさいたい 紅菜苔..... 200g
- ・きゅうり..... 2本
- ☆塩..... 小さじ1/2
- ☆めんつゆ(白だし)..... 大さじ1

こうさいたい ペニオバオ
紅菜苔の和名は紅菜花と呼ばれ、花芽を食べる「菜の花」と同じようにとう立ちした花芽とその若い茎や葉を食べます。



作り方

- ①こうさいたい 紅菜苔を食べやすい大きさに切ります。
 - ②きゅうりは5ミリ幅のななめに切って、塩をいれて揉みこみます。
 - ③しんなりしたら、軽く水気を切ります。
 - ④③にめんつゆと紅菜苔を混ぜ、味をなじませてできあがりです。
- ※おろし生姜を加えてもOKです!

ぼくたち 268 ふるさと★キッズ

【前沢】

佐々木 瑛菜 さん (3歳) 左
" 瑛太 くん (1歳) 右
お父さん: 賢 さん
お母さん: 沙彩さん



瑛太くん★瑛太くんは調子に乗りやすいお茶目な男の子です。家ではブロックやトミカで遊びます。今は「アンパンマン」に夢中で、朝の放送や録画をよく見ている。最近は、言葉がたくさん話すようになり、周りの人の話を真似します。また、家に帰るといつも自ら進んで、手洗いをしていきます。

ご両親は「2人助け合い仲良く育つ(まごころ)」を語ります。

瑛菜さん★4月から認定こども園の年少組に通う瑛菜さん。家ではお絵描きやおままごとをして遊びます。今、夢中になっているものは「シルバニアファミリーで遊ぶこと」です。好きなキャラクターは「福豆(ねずみ・鬼滅の刃)とシンデレラ」と話します。将来は「プリンセスになりたい」と笑ってお外で遊ぶのが好きな元気な女の子です。

Made in Furusato

～JAの地元食材加工品シリーズ～ 「奥州はと麦茶ペットボトル」

はと麦は古くは薬用として栽培され、お茶として飲まれてきました。新陳代謝を活発にする働きがほかの穀物よりも高く、美容と健康に良いと言われております。ノンカフェインで癖が無く飲みやすいのでご自宅や外出先で手軽にお飲みいただけます。
1本: 155円(税込)
1箱(24本): 定価3,720円(税込)
で好評販売中です。



衣川産100%

産直来夢くん、産直センター菜館、米工房
他販売店でお買い求めください。
◎流通販売課 TEL 41-5215