

JA 岩手ふるさとから夢をお届け

ふるさと **夢** YUME~る

6
2024 June
No.312

特集

JA岩手ふるさと
食農食育の取り組みについて



JA岩手ふるさと 食農食育の取り組みについて



JA岩手ふるさとでは、JA各組織・組合員の協力をいただき、次世代を担う子どもたちへ水稻学習会・田植え・稲刈りなどの農作業体験を実施しています。

この活動は、地域の子どもの健全な食を守り、生きる力を育むことを目的に展開しています。

農業体験

JA職員が小学校・保育園へ出向き、総合学習の中で食農教育に関する授業を行います。食料自給率の問題を農業の角度から学習する授業や、お米の種まきから収穫までの実習を実施しています。

～お米を育ててみよう～



次世代を担う子どもたちに農業や食に理解を深めてもらうことを目的に田植えの手植え体験を行っています。指導は地元の組合員やJAの営農指導員が行い、どのようにお米が作られるか手植えを通じて学びます。子どもたちは田んぼの感触に驚きながら、慣れない手つきで苗を植えていましたが、終わる頃には「もっと植えたい」と田植えに夢中になっていました。

種まき・田植え体験



稲刈り・脱穀・収穫祭

秋は手刈りで稲刈り体験を行っています。現代ではコンバインでの収穫が主流ですが、授業では手刈りから天日干しまで一連の流れを体験します。

地元の生産者からほんによの作り方を習い、食卓に米が届くまでを学びます。子どもたちは「稲が大きく育ったのが嬉しくて、たくさん刈り取りました」と笑顔を見せます。



くらしの活動

JA岩手ふるさとでは、食と農を基軸に「農業体験活動」や「子育て支援活動」を積極的に取り組んでいます。

加工体験

JAの農産物加工センターでは、加工指導員のもと、加工体験が可能です。地元産大豆を使用した美味しい豆腐や味噌づくりができます。



准組合員モニター制度

准組合員の皆さまを「農業や地域の発展を正組合員とともに支えるパートナーであり、農業振興の応援団」と位置づけ、モニターイベントを実施しています。



離乳食教室

JAでは栄養士・健康食育シニアマイスターの Unma! 及川麻梨絵さんを講師に離乳食教室を開催しています。日頃の離乳食に対する悩みや疑問を解消し、お子さまの健全な食育をサポートしています。



今後も組合員・利用者・地域住民の皆さまに食への関心、食の大切さ、地域の食文化などの理解を広げ、深める活動を進めてまいります。
イベント情報はJA公式LINEで配信中です♪



JAイベント情報



11 田んぼはふるさと
まちづくりを

奥州市へ要請書提出

農業近代化資金にかかる利子補給支援を要請



JA岩手ふるさと・JA江刺は、5月21日、奥州市役所を訪問し、農業近代化資金にかかる利子補給支援に関する要望書を提出しました。

これは、農業機械の価格高騰や大型化等により、設備投資が年々増加する中、安定した農業経営を支援し、農業所得の増加を図るためのものです。現在、公益財団法人農林水産長期金融協会、岩手県、JAバンクが農業近代化資金の利子補給を行っています。奥州市へも利子補給の支援を要望するものです。

要望事項には、令和7年4月1日からの新規融資より、最終期日までの融資残高に対し0.50%の利子補給、利子補給見込額にして令和7年度は200万円を以後毎年度200万円ずつ増加し、令和11年度以降1,000万円とする利子補給支援額の検討を求めました。

奥州市の小野寺隆夫副市長は「ほ場の基盤整備等により農業機械の大型化・多機能化が普及し、それに比例して価格も高騰している。持続可能な農業のため、市として検討していきたい」と話しました。

15 稲の豊かさも
平らな

達増知事が田植え

「金色の風」ブランド価値向上へ



JA岩手ふるさと、JA江刺、JAいわて平泉の「金色の風」栽培研究会は5月10日、県オリジナル水稻品種「金色の風」の田植えを、奥州市水沢のほ場で開催し、達増拓也岩手県知事ら関係者約150人が出席しました。

当日は、達増知事が田植え機に乗り込み、運転方法を教わると自らハンドルを操り、地元小学生の応援を受けながら、水田に手際よく苗を植え付けていきました。

達増知事は「金色の風はデビュー8年目で、年を追うごとに評判が高まっている。生産者の皆さんの思いが伝わるように、PRの強化を図っていききたい」と話しました。

JA岩手ふるさと金色の風栽培研究会の森岡誠会長は「金色の風はより丁寧な栽培管理が求められる品種。異常気象が常態化し、年々厳しくなる生産環境に立ち向かいながらも、県のフラッグシップ米としての地位を確かなものにするため、生産者と切磋琢磨しながら、さらに美味しく、高品質な金色の風を消費者に届けていきたい」と決意を新たにしました。

12 つくも責任
つかう責任

園芸販売額13億円を目指す

JA園芸部会共励会並びに通常総代会

JA岩手ふるさと園芸部会は5月29日、第24回園芸部会共励会並びに通常総代会をJA本店で開催しました。同総代会には関係者ら85人が出席し、令和6年度販売目標13億円（野菜9億200万円・花き2億5,600万円・果樹7,000万円・菌茸5,400万円）を目指すことを誓いました。

JA園芸部会の佐藤啓悦部会長は「昨年は猛暑が続き、収量が伸び悩む中で、反収向上に努めていただいた。その中で非常に高い技術を持っている生産者が多いと感じている。今後も生産者同士が研鑽を積み目標達成に向け取り組んでいこう」と話しました。

JA経営管理委員会の後藤元夫会長は「近年の農業は温暖化と向き合いながら対策を練らなければならない。今年度より園芸課においてタイムリーな情報発信をするため、SNSのLINEを開設した。ぜひ生産者の皆様にご利用いただきたい」と話しました。

また、共励会では令和5年度に園芸部門で優秀な成績を収めた生産者の努力を称えました。

園芸部会では令和6年度、地域農業の振興と園芸部会員の農業所得向上に努めるほか、地域特性を生かした品目・栽培技術の向上を図り組織の活性化につなげていきます。



▲高額販売の部で表彰を受ける千葉吉裕さん。

共励会の高額販売の部の上位入賞者は次のとおり（敬称略）。

○部会長表彰 高額販売の部

- | | |
|------------------|-------------|
| ・佐々木 宏 樹(胆沢) | ピーマン |
| ・齋 藤 博 幸(水沢) | ピーマン・ねぎ・なばな |
| ・農事組合法人MSG23(水沢) | ピーマン・なばな |
| ・高 橋 一 男(衣川) | りんどう |
| ・千 葉 吉 裕(衣川) | ピーマン・きゅうり |
| ・菅 原 良 行(衣川) | りんどう・ピーマン |



食と農に興味を深めて 子どもたちの田植え体験

田植えの最盛期を迎え、管内各地域の子どもたちが、ひとめぼれや金色の風などを利用した田植えを行いました。ほ場を管理している生産者やJA職員が支援・指導を行い、子どもたちは秋の収穫を楽しみに作業を進めました。今回は写真で子どもたちの様子をご紹介します。JAでは、田植え体験をはじめとする農業体験を通じた食農教育を今後も支援してまいります。

前沢小学校(5月9日)



▲5年生児童達が「こがねもち」の手植え。
「機械がない前の田植えは大変」と笑顔を見せました。

前沢保育所あおぞら園(5月14日)



▲年長組園児が「金色の風」のバケツ稲に挑戦。
みんなで「おいしくなれ、おいしくな〜れ」とおまじないをかけた。

胆沢第一小学校(5月23日)



▲5年生児童達が「ひとめぼれ」を手植え。
田んぼの感触に歓声を上げながら、苗を植えていきました。

金ヶ崎町立第一小学校(5月16日)



▲5年生児童達が「ひとめぼれ」を手植え。
足をとられながらも、夢中で苗を植えていきました。

永岡小学校(5月29日)



▲5年生児童達が「ササニシキ」の手植え。
「田んぼは場所によって温度が違って気持ちよかった」と話します。

若柳小学校(5月23日)



▲5・6年生児童達が「ヒメノモチ」の手植え。
「深くて足を取られ怖い場面もあったが楽しく体験できた」と笑顔を見せました。

衣川小学校(5月16日)



▲5年生児童達が「ひとめぼれ」を手植え。
JA職員より苗の植え方や田んぼへの入り方について説明を受けました。
「沢山実りますように」と気持ちを込めて丁寧に植えてほしい」と呼びかけました。





岩手の農業を応援!

JAバンク 岩手



ガマーキャンペーン 2024

キャンペーン期間 令和6年6月3日月～令和6年7月31日水

先着

新規ご契約
プレゼント

よりぞう

ポリメッシュ ランドリーポーチ

※お一人様1個まで

JAとの貯金取引が初めての方

定期貯金

または

定期積金

(契約額)

10万円以上

既に貯金取引があるお客さま

定期貯金

または

定期積金

(契約額)

30万円以上

(新規または増額)



サイズ:約 W220×H170×D60mm

※画像はイメージです。

●小物やコスメ、文具入れ等
幅広く使える

●肌着やハンカチ、マスク等の
洗濯ネットとしても使える

●バッグの中身もすっきり、
旅行にもおすすめ!

抽選

新規ご契約
プレゼント

いわて牛・いわて純情豚

ボリュームたっぷり しゃぶしゃぶセット(2kg)



いわて
純情豚

JAとの貯金取引が初めての方

定期貯金

または

定期積金

(契約額)

10万円以上

【抽選権1口】

既に貯金取引があるお客さま

定期貯金

100万円以上

【新規100万円ごとに抽選権1口】

※どちらとも窓口でご契約した定期貯金のみ対象



県内合計

100

名様

※画像はイメージです。

詳しくはお近くのJA岩手ふるさと窓口まで、お気軽にお問い合わせください。

JA岩手ふるさと

本店(推進企画課) ☎0197-41-5202

☐水沢支店 ☎23-4852

☐前沢支店 ☎56-2151

☐金ヶ崎支店 ☎42-2141

☐組沢支店 ☎47-0211

☐衣川出張所 ☎52-3211

☐奥州市役所本庁支店 ☎51-6717



仙台空港⇄神戸空港 スカイマーク利用

直行便で行く! 仙台発着

2024年

出発日

9/8日 出発

おまかせ!

添乗員同行 観光・食事付

旅行代金 お1人様(1~4名1室利用)

99,800円~129,800円

山陰 周名城&名湯をめぐる! 遊3日間

世界遺産「姫路城」

国宝「松江城」

神話の聖地

姫路 松江 出雲



世界遺産 1日目 姫路城 日本初 ユネスコの世界遺産に登録された名城。シラサギが羽を広げたような優美な姿から「白鷺城」の愛称で親しまれています。

世界遺産姫路城、国宝松江城、大国主大神を祀る出雲大社、日本美の粋を極める足立美術館をめぐる内容満載の3日間!!



2日目 松江市指定文化財 武家屋敷
主屋、裏門、塀などからなり、江戸期の美観を今に伝えています。

2日目 松江城 国宝「松江城は全国に12しかない! 現存天守のひとつ!」
別名「千鳥城」とも呼ばれています。現存天守は江戸時代またはそれ以前に建てられたと推定され、ことなる時代に築かれた全周12ある天守のひとつです。2019年に国指定の文化財となりました。



2日目 出雲大社
縁結びの神様としても名高い神々が集う、大いなる社
日本一の縁結びの神様として全国的に有名な大国主大神(おおくにのみこと)が祀られています。神楽殿の次注連縄は日本最大級で、全長13.6m、重量5.2tもあり、圧倒されます。



3日目 足立美術館
日本一の日本庭園
日本有数の横山大観コレクション
横山大観をはじめとする近代から現代の日本画や北大路善山人の陶器などを中心に総数約2,000点を所蔵。5万坪の日本庭園は、米国の日本庭園専門誌で、19年連続日本一に選ばれています。
▲足立美術館 横山米蔵(イメージ)

ワインを試飲! 昼食も堪能! 2日目 島根ワイナリー
緑深い自然の中にひっそりと佇む白と赤のワイン醸造場。10種類のワイナリーが揃った本場南設を彷彿とさせ、来場者に人気を得ています。

ホテルでのお食事のほか、各地の名物・美食を堪能!

「牛肉コンロ焼き御膳」や「岡山名物御膳」など、ここでしか堪能できない美食をお楽しみください!

宿泊はゆったりくつろげる料理自慢の人気ホテルをご用意!

1日目宿泊 皆生温泉 皆生グランドホテル天水

踏み込めば人の和をつなぐ、特別な安らぎの空間でゆったり寛げる

青い海と白い砂浜、松の緑が美しく、皆生温泉の宿ではめずらしい自家源泉を有する水falls、和の趣と、ホテルならではの機能性、遊覧が聞こえてきそうな心地よい静けさが漂う空間で、ゆったりとお過ごしいただけます。

夕食 会席料理 朝食 露天風呂

米子の歴史を、石、四季の移り変わる風景を、お楽しみください。お食事の時間には、お楽しみください。

米子ではお楽しみを、お楽しみください。お食事の時間には、お楽しみください。

2日目宿泊 玉造温泉 曲水の庭 ホテル玉泉

出雲神話をモチーフにした演出、かがり火がゆるる日本庭園と調和する館

館内には出雲神話をモチーフにした演出が見られ、旅情を誘います。当地最大級の広さを誇る大浴場や夕暮時に薫(かがり)火を灯す幻想的な日本庭園が自慢です。TVドラマやアニメの舞台にもなりました。

玉造温泉 最大級の大浴場をゆったり美喫

特別なお食事の時間には、お楽しみください。お食事の時間には、お楽しみください。

特別なお食事の時間には、お楽しみください。お食事の時間には、お楽しみください。

おまかせ! 山陰周遊

安心の添乗員同行
観光・食事付

姫路 松江
出雲

皆生温泉 / 玉造温泉

名城 & 名湯 をめぐる! 3日間

2024年 出発日

9/8 出発

3日間ルートマップ



- 発着地 / 仙台空港 ■ 利用予定航空会社 / スカイマーク(BC)
- 利用予定バス会社 / 日本交通株式会社(バスガイド同行)
- 最少催行人員 / 15名様
- 出発日 / 上記参照 ■ 食事条件 / 朝食2回、昼食3回、夕食2回
- 添乗員 / 仙台空港出発から仙台空港解散まで同行いたします。
- 旅行代金(お1人様) [ツアーコード]SDJ24ABC-001

1室利用人数	出発日 9/8
4名1室利用	99,800円
3名1室利用	104,800円
2名1室利用	109,800円
1名1室利用	129,800円

日次	スケジュール内容	◎:入場観光 / ○:下車観光 / △:車窓観光 食事
1	<p>仙台空港発(BC153 / 09:45) → 神戸空港着(11:15)</p> <p>着後、空港より貸切バスにて姫路へ</p> <p>昼食 「高田の馬場」にて「揚羽蝶御膳」(姫路名物おでん+刺身+天ぷら定食)</p> <p>◎ 世界遺産 姫路城(約90分) 奈良の法隆寺とともに、日本で初の世界文化遺産となりました。シラスが羽を広げたいような優美な姿から「白鷺城」の愛称で親しまれています。</p> <p>観光後、貸切バスにてホテルへ ホテル着</p> <p>夕食 ホテルにてお召上がりください 【皆生グランドホテル天水泊】</p>	<p>昼</p> <p>夕</p>
2	<p>朝食 ホテルにてお召上がりください ホテル出発(08:30頃) 島根県 松江へ</p> <p>○ 八重垣神社(約30分) ヤマトオロチを退治したスサノオノミコとイナタヒメミコがこの地で結ばれたことから、出雲の縁結びの大観神として、全国から参拝者が訪れます。</p> <p>◎ 国宝・松江城(約40分) 全国で現存する12天守のうちのひとつ。2015年に国宝に指定されました。</p> <p>○ 武家屋敷(約30分) 全主屋、長屋門・塀などからなり、江戸期の面影を今に伝えています。</p> <p>観光後、貸切バスにて出雲方面へ移動 △ 宍道湖畔</p> <p>◎ 島根ワイナリー(約70分) ワインの試飲などが楽しめる人気のワイナリーを見学&ショッピング</p> <p>昼食 「島根ワイナリー」にて牛肉コンロ焼き御膳</p> <p>◎ 国譲り神話を伝える古社 出雲大社(約90分)</p> <p>観光後、貸切バスにてホテルへ移動 ホテル着 【ホテル玉泉泊】</p>	<p>朝</p> <p>昼</p> <p>夕</p>
3	<p>朝食 ホテルにてお召上がりください ホテル出発(08:30頃)</p> <p>◎ 日本一の日本庭園に囲まれた 足立美術館(約80分) 横山大観をはじめとする近・現代日本画や北大路魯山人の陶芸などを中心に総数約2,000点を所蔵。5万坪の日本庭園は、米国の日本庭園専門誌「ジャーナル・オブ・ジャパニーズ・ガーデニング」による庭園ランキングで、19年連続日本一に選ばれています。</p> <p>昼食 岡山県の名物を堪能! 西の屋 美作店にて岡山名物御膳(まつりずし<ちらし寿司>+黒豚しゃぶしゃぶ+めかぶつけ麺+ままかり酢漬け等)</p> <p>昼食後、貸切バスにて空港へ移動</p> <p>神戸空港発(BC156 / 17:35) → 仙台空港着(18:45) 着後、解散</p>	<p>朝</p> <p>昼</p>

※上記スケジュールについては予告なしに変更される場合もございます。
※空港～ホテル間の移動及び観光中は他のお客様と一緒に、お待ちいただく場合もございます。予めご了承ください。

お申込み・お問い合わせ先

JA岩手ふるさと旅行センター
TEL 0197-24-5178

〒023-0828 奥州市水沢東大通り1-8-17

資材センター臨時休業のお知らせ

6月29日(土)は棚卸業務の為、臨時休業いたします。

お問合せ先 経済課 (☎ 0120-516-911) または各資材センター



牡牛座

【全体運】予定は前倒しで進めましょう。下旬は暑気払いプランを計画。生活にめりはりをつけるより充実。

4/20~5/20 メモの習慣が◎。【健康運】口腔(こうくう)ケアに力を入れて健康寿命アップ。【幸運を呼ぶ食べもの】ナス。

JA 岩手ふるさと

8

分けつ期のポイント

水稲

～反収・食味アップのために～

天候に応じたこまめな水管理により、早期に有効分けつ（穂をつける茎）を確保することが収量アップのポイントです！

1. 葉いもち対策

取り置き苗は、葉いもちの発生源となります。畦畔等に苗がある場合は、必ず土中に埋没して処分しましょう。

※畦畔に上げたり裏返しても降雨があると枯れないため、葉いもちの発生源になることがあります。

2. 分けつ期の水管理

①晴れや曇りの場合（気温が15℃以上）

水深は3～5cm程度の浅水管理で分けつを促進させましょう。ただし中干しまでは田面を露出させないようにしてください。

②寒い日や風が強い場合

葉先が2～3cm出る程度の深水管理で、稲を寒さから保護します。

ただし長期間の深水は、分けつが抑制され軟弱徒長となりやすいので注意してください。

③入水の時間帯

気温と水温の差が少ない夕方から早朝に行いましょう。また、水温が上がる日中は止水にし、水温を確保しましょう。

④中干し

6月21～25日頃までに必要な茎数（1株当たり25～30本程度）を確保できたら、中干しを行います。落水し田面を干す事により、土中に酸素が供給され、根の活力を高めるとともに無効分けつ（穂をつけない茎）を抑制します。目安は田面に小さなヒビが入り軽く踏んで足跡がつく程度です。但し、水持ちが悪い水田、生育が遅れている水田では、中干しの必要はありません。

⑤中干し後の水管理

中干し後の入水は、初めの2～3日間は走水程度とします（急な入水は酸欠で、根に障害が出る場合があります）。7月中旬頃から、寒さに弱い幼穂形成期に入ります。障害不稔を防ぐ為17℃以下の低温時の深水管理に備えてください。

3. 中期除草剤の散布

「レブラス」等の中期除草剤は、一年生雑草はもちろん、多年生雑草にも大きな効果があります。

また、難防除雑草（シズイ・クログワイ・ホタルイ・ノビエ）に優れた効果があります（表1）。

中期除草剤は、散布後5日間は水の出入口を止め、水の移動をさせないでください。

※散布後2日以内の降雨は効果が劣りますので好天の散布を心がけてください。

※中期除草剤は薬剤によって使用時期・使用方法等が異なりますので、適正使用を心がけましょう。

※バサグランはノビエには効果がありませんので注意願います。

表1 中期除草剤の使用について

	商品名	剤型	主な対象雑草	使用時期	10a当り 使用量
湛水 散布	レブラス	1 [※] 。粒剤	水田一年生雑草、ホタルイ、オモダカ、クログワイ、シズイ等	移植後14日～ノビエ4葉期	1kg
		ジャンボ			10個（400g）
落水 散布	クリンチャー バスME	液剤	水田一年生雑草、ホタルイ、オモダカ、クログワイ、シズイ等	移植後15日～ノビエ5葉期 （落水散布又はごく浅く湛水して散布）	1000mℓ （希釈水量： 70～100ℓ）
	バサグラン	粒剤	水田一年生雑草（イネ科を除く） ホタルイ、オモダカ、クログワイ、シズイ等	移植後15～55日 （落水散布又はごく浅く湛水して散布）	3～4kg
液剤		※クログワイは草丈15cm以下、シズイは20cm以下で使用	500～700mℓ （希釈水量： 70～100ℓ）		



胆沢地域センター
営農アドバイザー
千田 明広 職員



LINEにて営農情報を発信しています。上記二次元バーコードからお友達登録をお願いします。

4. カメムシ対策

斑点米被害を防ぐためには、カメムシの発生を抑えることが大切になります。7月下旬にかけて、カメムシの発生源となるイネ科雑草を出穂させないように、定期的に畦畔等の草刈りを行いましょう。

5. 畦畔除草に関する注意事項

畦畔除草の際、私有地にドリフトしている、水路まで飛散している等の事例が報告されています。ラウンドアップやバスタ等で畦畔除草をする場合は、**飛散カバーを付ける、強風時は散布しない等のドリフト防止の基本事項を徹底**しましょう。

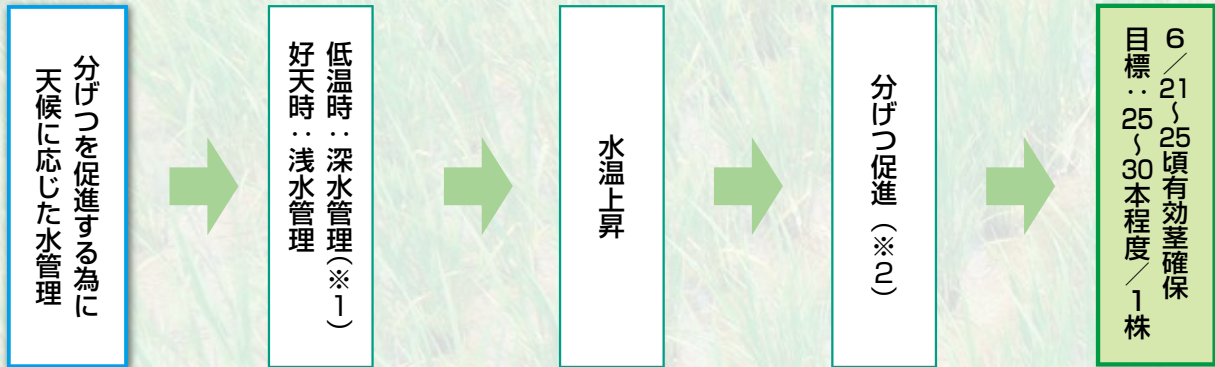

※1 好天時に深水管理を続けると分げつが抑制されるので注意。

※2 田植えの時期にもよりますが6/25以降に分げつした茎は無効分げつ（穂の出ない茎）となりやすいです。

農業経営を支援します

融資支援

～商品概要～

「農業近代化資金」

対象者：主業農業者（法人を含む）
所定の条件を満たす農業者
使 途：農機具、施設、家畜、
長期運転資金等。
期 間：原則耐用年数以内

～借入期間7年の金利例～

基準金利年2.45% (R6・5/20現在)

- ▲1.25% (県利子補給)
- ▲0.55% (長期金融協会助成)
- ▲0.65% (JAバンク利子補給※5年間)

～ご負担金利は～

借入～5年間 年「0.00%」
6年目～完済 年「0.65%」

長期金融協会助成は認定農業者のみとなります。
諸条件等ありますので、融資支援チームまたは支店融資窓口にご相談ください。

こんにちは。融資支援課です。
今月は「農業近代化資金」をご紹介します。
この資金は農業経営の改善を目的とした低金利の制度資金です。行政及びJAバンクの利子補給により借入5年間金利「0.00%～0.05%」に加えて保証料助成の対象資金です。
ぜひ、この機会にトラクター、コンバイン等の最新機械やスマート農業等の導入を考えてみませんか？

※岩手県農業信用基金協会の保証が必要です。
※お申込みからご融資まで60日程度必要になりますのでお早めにご相談ください。

【保証料助成制度】

お借入の際に岩手県農業信用基金協会への一括前払保証料を全額助成いたします。
(借入金額100万円以上が条件となります。)

【お問い合わせ先】

融資支援課 農業融資支援チーム
・融資支援課：0197-41-5202
・水 沢 担 当：090-8343-2481 (及川 祐哉)
・前 沢・衣川担当：090-8343-2418 (石川 雄大)
・金ヶ崎 担 当：090-8343-2354 (高橋 和豊)
・胆 沢 担 当：090-8343-2390 (佐藤 達也)

融資支援課職員が
おすすめ商品をご
紹介します。



融資支援課
佐藤 達也 課長補佐



畜産

○和牛子牛市場（市場開設日 令和6年5月8日）

（単位：円）税込

地域	性	頭数	最高価格	平均価格	地域別平均価格		
					今月	前月対比	前年同月対比
水沢	雌	7	707,300	447,857	525,171	28,044	-68,200
	去勢	6	764,500	676,133			
前沢	雌	9	517,000	442,078	564,850	31,403	-41,864
	去勢	17	778,800	629,847			
金ヶ崎	雌	14	581,900	414,333	445,867	34,208	-49,152
	去勢	18	590,700	466,889			
胆沢	雌	25	713,900	428,252	528,322	68,435	-56,029
	去勢	33	882,200	604,133			
衣川	雌	7	766,700	513,700	543,335	76,173	-20,415
	去勢	10	678,700	564,080			
JA計	雌	62	766,700	438,726	465,692	62,662	-49,154
	去勢	84	882,200	487,040			

○6月の牛枝肉相場見通し

ゴードンウイーク以降の末端需要停滞が続くなか、6月の牛枝肉相場は梅雨時期を控えさらに需要が伸び悩み、弱もちあいで推移されることが予測されます。このような需要動向からして、和牛去勢A5が23000〜25

00円、A4が19000〜21000円、A3が17000〜18000円の相場場で推移するものと予測されます。

○肉牛販売成績表（5月）

（単位：円）税抜

地域	性	頭数	最高単価	最高価格	平均単価	平均価格
水沢	雌	6	2,807	1,388,625	2,486	1,177,589
	去勢	5	2,832	1,642,560	2,258	1,052,116
前沢	雌	16	3,390	1,446,336	2,543	1,069,125
	去勢	46	2,948	1,680,360	2,498	1,232,933
金ヶ崎	雌	8	3,320	1,515,786	2,693	1,246,744
	去勢	3	2,704	1,571,024	2,303	1,253,645
胆沢	雌	22	2,568	1,225,440	2,179	967,725
	去勢	12	2,291	1,186,738	2,025	973,068
衣川	雌	2	2,245	1,062,100	2,240	1,013,725
	去勢	11	2,489	1,538,202	2,265	1,209,285
JA計	雌	54	3,390	1,515,786	2,399	1,064,128
	去勢	77	2,948	1,680,360	2,368	1,178,122

※東京食肉市場のみ経産肥育牛含まず。

特選中古農機

「トラクター・田植機格納整備キャンペーン」受付中
申込期日：6月末まで 申込先：JA農機センターまで

農機

スパイダーモア

110,000円(税込)



SP852F
オーレック
刈幅 50cm
状態：整備済
金ヶ崎農機センター

乗用溝切機

70,000円(税込)



MKS4001SR
共立

状態：整備済
前沢農機センター



お問合せ先：(株)JA岩手ふるさと農機サービス

水沢農機センター TEL 22-6030
前沢農機センター TEL 56-5531
金ヶ崎農機センター TEL 44-2171

胆沢農機センター TEL 47-0260
衣川農機センター TEL 52-3412

古物商 岩手県公安委員会許可証番号 第211060001171号



園芸

野菜管理指導会のお知らせ

開催内容	開催日	開催時間	開催場所
ピーマン 管理指導会 ※ハウス内管理と病害虫防除について ※露地の整枝管理と病害虫防除について ※出荷規格について ※栽培マニュアルをご持参ください ※ほ場に入る際、靴カバー(買い物袋等)をご持参ください 	6月 17日(月)	10:30~11:50	胆 沢 十文字 吉 田 利 明 氏ほ場
		13:30~14:50	衣 川 小安代 千 葉 吉 裕 氏ほ場 胆 沢 萩 森 水の郷未来館
		15:30~16:50	衣 川 南 股 三 浦 信 明 氏ほ場
	6月 18日(火)	10:30~11:50	胆 沢 久 保 菅 原 満 氏ほ場
		13:30~14:50	水 沢 1 区 農事組合法人MSG23 ほ場 前 沢 北久保 小野寺 芳 孔 氏ほ場
		15:30~16:50	水 沢 5 区 (農)佐倉河営農組合 ほ場 胆 沢 四ツ屋 四ツ屋加工研修センター
	6月 19日(水)	10:30~11:50	胆 沢 9 集落 千 葉 明 氏ほ場
		13:30~14:50	胆 沢 14 集落 福 田 道 也 氏ほ場 胆 沢 峠 佐々木 和 子 氏ほ場
		15:30~16:50	胆 沢 2 集落 石 川 工 氏ほ場 胆 沢 香 取 千 田 清 人 氏ほ場
	6月 20日(木)	10:30~11:50	胆 沢 21 集落 高 橋 傳 氏ほ場
		13:30~14:50	胆 沢 昼 檀 羽 藤 秀 一 氏ほ場 胆 沢 松 原 小野寺 栄 氏ほ場 金ヶ崎 永栄2区 阿 部 光 明 氏ほ場
		15:30~16:50	胆 沢 方 斉 高 橋 道 博 氏ほ場 胆 沢 菅谷地 菅 原 キミ子 氏ほ場
	6月 21日(金)	10:30~11:50	胆 沢 11 集落 村 上 キエ子 氏ほ場
		13:30~14:50	胆 沢 新 里 千 田 正 義 氏ほ場 胆 沢 萱刈窪 渡 辺 ミツ子 氏ほ場
		15:30~16:50	胆 沢 下出店 (農)でだな 1 小 原 重 藤 氏ほ場
	6月 21日(金)	15:30~16:00	胆 沢 西風公民館
		13:30~14:50	胆 沢 萩 森 佐々木 伸 広 氏ほ場
	6月 20日(木)	15:30~16:50	水 沢 水沢野菜集出荷場
13:30~14:50		金ヶ崎 永徳寺5区 永栄第5生産組合 朝 倉 淳 氏ほ場	
6月 21日(金)	15:30~16:50	衣 川 噌 味 森 松 正 一 氏ほ場	
	13:30~14:50	前 沢 北久保 小野寺 芳 孔 氏ほ場	
6月 21日(金)	15:30~16:50	胆 沢 新 里 千 田 忠 氏ほ場	
	6月 24日(月)	9:00~10:00	水 沢 水沢野菜集出荷場
きゅうり 出荷規格目揃会 ※出荷規格の統一について	6月 25日(火)	9:00~10:00	前 沢 衣 川 前沢野菜集出荷場
	6月 27日(木)	9:00~10:00	金ヶ崎 金ヶ崎野菜集出荷場
	6月 28日(金)	9:00~10:00	胆 沢 中央野菜集荷場(胆沢)
	6月 25日(火)	13:30~14:50	金ヶ崎 黒 沢 黒沢営農組合6 小 原 真由美 氏ほ場
なす 管理指導会 ※誘引、整枝管理について	6月 25日(火)	15:30~16:50	衣 川 川 東 加 藤 常 子 氏ほ場

※都合により会場変更となった場合は、提示した会場から変更会場へご案内いたします。
 また、会場がわからない方は、ご案内いたしますので、開催日前日までに担当者へ連絡をお願いいたします。

園 営農販売グループ 園芸課 TEL 47-0742 作間 志穂里 まで



園芸課 LINE公式アカウント開設しました 【おともだち登録を是非お願いいたします】

園芸課からのお知らせ、異常気象対策などの緊急情報、生育情報などといった園芸情報を、LINEでお届けいたします。



右記 二次元コードから
【おともだち登録】を
よろしくお願いいたします。



▲園芸情報LINE

～野菜花き栽培記録管理台帳の記帳と提出について～ 【生産者全員提出】

安全で安心な野菜・花きを生産し販売する産地として、栽培記録管理台帳の記帳と提出を実施しております。配付となりました「栽培管理記録台帳」に記入の上、下記の通り提出して頂きますようお願いいたします。尚、記入方法等ご不明な点がございましたら、遠慮なく各地域野菜集出荷場までお問い合わせください。

- 1、毎月1回提出品目
 - 出荷前提出
 - ① 毎月 5日提出 ……ピーマン
 - ② 毎月15日提出 ……きゅうり・ねぎ
 - ③ 毎月25日提出 ……トマト・ミニトマト・なす
 - 出荷終了後提出
- 2、年2回提出品目
 - ◆出荷前提出 ……上記以外の野菜・花き等品目
 - ◆出荷終了後提出

提出先は【園芸課】または【各地域野菜集出荷場】までお願いいたします。

ピーマンコンテナ返却のお願い

野菜苗運搬用に使用した「貸出用コンテナ」につきまして、これからピーマン出荷にて必要となりますので、ご自宅にコンテナがございましたら、洗浄したのち各地域野菜集出荷場までご返却ください。ご協力をお願いいたします。

また、返却場所までの運搬手段がない方は、下記までお問い合わせください。

★お問い合わせ先★

水沢野菜集出荷場 TEL 26-2830
金ヶ崎野菜集出荷場 TEL 43-2661
衣川野菜集出荷場 TEL 52-3040

各集出荷場電話番号

前沢野菜集出荷場 TEL 56-2158
中央(胆沢)野菜集出荷場 TEL 47-0742



シリーズ “What's 女性部?”

三世代で楽しむ！ころがレディース の巻

衣川地域女性部のフレッシュ部会「ころがレディース」には30代～60代の19名が所属し、主に子どもたちを交えた活動を行っています。昨年9月にはバスで盛岡市の動物園に出かけ、親子だけでなく孫とおばあちゃんなどが和気あいあいと楽しくにぎやかな一日を過ごしました。その他にも、子どもと一緒に取り組める活動を役員がいろいろ企画して実施しています。子ども向けの雑誌『ちゃぐりん』の掲載記事をもとに「ガパオライス」の調理に挑戦したり、夏休みには県南青少年の家の講師を招いて「ガラスの風鈴づくり」をしたりと、大人も子どもと一緒に楽しみ、三世代が交流できる場となっています。



—夏休みファミリー研修—
かわいい風鈴ができました。

女性部 Q & A

Q：フレッシュ部会って何ですか？

A：女性部の中でも比較的若い世代の部員で構成する部会ですが、当JAでは特に年代にこだわらず、活動に興味があればどなたでも加入できます。

女性部は、部員同士の交流を深めながら、食と農、健康、生活などの身近なテーマで地域とつながる活動をしています。組合員でなくても加入できますので、興味のある方はお気軽にお問合せください。

〈圖 TEL 47-6366 本店 総務企画課 生活担当〉

産直日記

vol.150

父の日フェア

6月15日(土)・16日(日)

父の日お楽しみプレゼント

直売棟で商品お買い上げの方各日先着50名様

人気日本酒の即売会

岩手ふるさと特撰米10kg **特売**



夕張メロンフェア 6月22日(土)・23日(日)

JA夕張から夕張メロン今シーズン初入荷！

バーベキューコーナーご予約受付中！

基本料金2,000円 (2～6名まで)

営業時間 10:00～17:00

・木炭・コンロ・網2枚・トング ※炊事場利用含み
ご予約はお電話またはサービスカウンターまで



【定休日】 毎週水曜日

【営業時間】 農産物直売所…………… 9:00～18:00
レストランおかわりらいむくん… 11:00～15:00
モーちゃんアイス工房…………… 9:00～17:00
ふるさとベーカリー…………… 9:00～15:00

岩手県奥州市水沢真城字杉の下51 TEL 0197-26-4141

茶句館

毎月29日は肉の日。自慢の前沢牛をご賞味ください！

ブランド牛「前沢牛」贈答用にもオススメです
全国各地へ発送も承ります

【定休日】 毎週木曜日

【営業時間】 9:00～17:00

岩手県奥州市前沢駅東2丁目8-7

TEL 0197-41-3360

産直来夢くんにやってくる！

岩手出身力士 錦ホ サイン会

参加無料！

皆さまのご参加をお待ちしております！

● 令和6年6月15日(土)

● 14:00～15:00

● 産直来夢くん レストラン棟



ペン・色紙などサイン可能なものをご持参ください。



LaLa 来夢

vol. 01



★ 人物紹介 ★

さか い みなみ 坂井 南 さん (40歳)

地域：金ケ崎

職業：お菓子製造販売・農業

趣味：お菓子づくり・園芸

ひんひんひんをじめる

おいしいお菓子を提供したい

お菓子工房「ふ和ふ和」を構えて6年目を迎える南さん。独学で洋菓子の製造を始め、今では最大20種類のレパートリーがあります。「元々趣味がお菓子作りだった事もあり、自分や子どもが食べたい洋菓子レシピを作っている内に自然と種類が増えましたね」と話し、製造へのこだわりも強く、「季節商品の和栗のチーズケーキは、秋の栗拾いから自分でやっています」と話します。

製造した商品は、イオンスーパーセンター金ケ崎店内「ふれあい産直」(土日納品・繁忙期は不定期)で販売しており、金ケ崎町内外のマルシェやイベントにも出店しています。イベント時は、午前中に売り切れになることもあり、人気の高さがうかがえます。

□「コミヤSNSを通じてリピーターが増え、最近では仙台から商品を購入しに来てくださるお客様もいます。購入後に、SNSで感想を教えてくださいのも嬉しいですね」と話し、お客様の「おいしい」が製造の原動力になっています。

お菓子製造の一方で、農繁期は自宅の水稻11畝とキュウリ10畝の栽培を手伝っている南さん。「今年から家族に教わりながら、キュウリの種まき、接木にも関わっています。ベテランの技術を得るにはまだまだ時間がかかりますが、日々勉強で頑張ります」と農業への取り組みも意欲的です。

今後の目標は、「キュウリの農作業を少しずつ覚えること、季節イベントに合わせたお菓子づくりにチャレンジすること」と話し、楽しみながら仕事に励む南さんです。

仕事



お菓子工房ふ和ふ和 (無店舗)

人気商品のカヌレやごまロールケーキ、ごまプリンをはじめ、チーズケーキ、マカロン等豊富な商品を製造・販売しています。

趣味



@OKASHI.FUWAFUWA

お菓子づくり

「ふ和ふ和」では、インスタグラムで情報発信をしています！ぜひチェックしてくださいね。

ふるさとの魅力



人が優しく、住みやすい

結婚を機に遠野市から金ケ崎町へ移り住みました。人があたたかく、楽しく過ごしています。





昨年から、わらび採りにハマっている母と旦那と今年も行ってきました。虫がいればギャーギャー騒ぎ、「疲れた!」「帰りたい」と良く通る私の声は熊よけの鈴代わりです。来年もいけるといいな〜♪

(水沢/佐々木 楓さん)

広報誌「ふるさと夢〜」5月号の「悠々人生」に懐かしい方が掲載されていました。御高齢にも拘らず、多方面で活躍されているようで、元気を頂きました。

(前沢/菅原 民生さん)

旬の野菜を食べることが楽しみになっています!この前はBBQでアスパラガスを頂きました!!

(衣川/菊地 直輝さん)

退職してからずーっと主夫をしています。広報誌「ふるさと夢〜」の「おかわりレシピ」が美味しそうだなあと感心しています。そして参考にしたいと思っています。

(胆沢/PN.「G1好き」さん)

読者の広場

5月15日から5月31日までに届いたはがき・メール・ラインの中から一部をご紹介します。

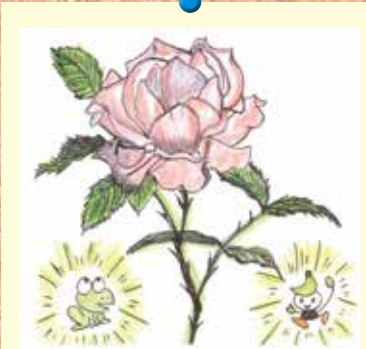

(胆沢/粟野 磨寿美さん)

今年も実家の田植えに行きました。天気予報と苗の具合を見ながらの農家の仕事はいつ行っても大変でした。高齢な兄との田植えもお互い年には逆らえず、いつまで続けられるかな...と。でも出来たお米はやっぱりおいしいですよ♪

(水沢/安倍 千雅子さん)

昨年、初めて食べたヤングコーンのおいしさにはまり、今年も産直で購入できるのを楽しみに待っています。シンプルに焼いて食べるのが好きです。

(水沢/渡辺 純子さん)

田植え時期になりカエルの鳴き声もにぎやかに聞こえています。離れている曾孫にもきかせたいな。

(衣川/小形 一子さん)

ましがいさがし

出題・イラスト：酒井栄子

右のイラストには左のイラストと違う部分が5カ所あります。間違っている部分を左下の枠内の数字で探しましょう。



答え

- 5 うちわの持ち手が短い
- 6 おばあちゃんの服の襟がない
- 8 綿あめの大きさが違う
- 9 ポイが破れている
- 11 ボウルに金魚が入っていない

みんなは何個
みつげられたかな?



ふるさとパズル

二重マスの文字をA～Eの順に並べてできる言葉は何でしょうか？

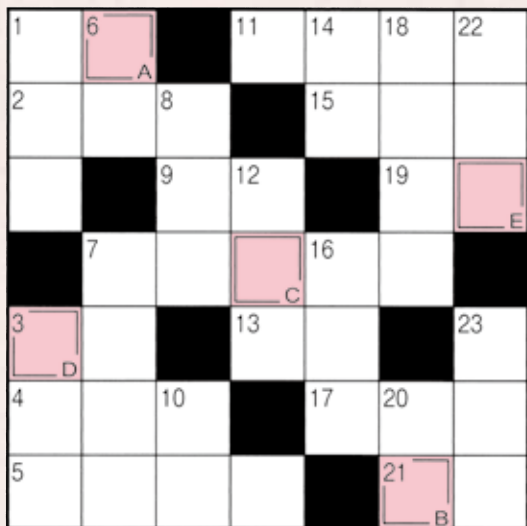

ヨコのカギ

- 七夕の短冊を付ける植物
- 鳥が羽ばたかせるもの
- 東北地方で牛のこと
- だしじゃことも呼ばれます
- ひ孫の子どもです
- ロンドンの〇〇空港は英国最大の国際空港です
- ポンポンと地面で突いて遊びます
- 高校球児が試合をするときに履きます
- ピサにあるものは傾いていることで有名です
- シャンプーの後で使う人もいます
- 侍が腰に差していたもの
- 〇〇ふり構わずがむしゃらに取り組んだ
- 漢字などに付ける小さな文字

タテのカギ

- 小説を書く人をこう呼ぶことも
- 貼り合わせて合板を作ります
- アジやイワシと並んでよく食べられる青魚
- 天の川を渡って織り姫に会いに行きます
- 春がスプリングなら夏は
- 目に見える範囲のこと
- 手首のこと。〇〇バンド
- 2024年の夏季五輪が行われる都市
- 渡り〇〇を通過して隣の校舎へ行った
- アウターの反対語
- ウイスキーはの中で熟成します
- 病気の治療や予防に使われます
- 打ち上げ〇〇、線香〇〇

5月号の答え

「ナガグツ」

応募総数 132通 (うちe-mail・LINE 54通)
正解数 132通



★読者プレゼント

「ふるさとパズル」正解者の中から抽選で、「エコープ ホットケーキミックス」を10名に進呈いたします。奮ってご応募ください！



【応募メ切】

令和6年6月28日 (金)
当日消印有効

～エコープ ホットケーキミックス(200g×4袋)～
ふんわり！ふっくらとしたホットケーキが簡単に作れます。
使いやすい分包タイプです。

★5月号「天乃屋スペシャル歌舞伎揚げ1箱」当選者(敬称略)

佐々木 楓(水沢) / 千葉 一之(水沢) / 千葉 京子(前沢) /
鈴木 淳(前沢) / 遠藤 スミ(胆沢)

投稿・応募大募集

※通常はがきの料金は63円です。投函される前にご確認をお願いいたします。

「読者の広場」は、みなさんのお便りでつくるページです。身近であった出来事など、投稿をお待ちしています。楽しいイラストや写真、俳句・川柳などもお待ちしております。

採用された方には、記念品を進呈します。ふるさとパズルの解答と併せての応募もOKです。なお、作品は返却いたしません。はがきやメール・LINEでご応募ください。

投稿・応募はこちらへ

●はがきの方

郵便はがき

〒131-1 菅谷地131-1

JA岩手ふるさと「ふるさとパズル」係

●パズルのこたえ
●郵便番号
●住所
●氏名(ふりがな)
●年齢
●電話番号
●広報誌またはJAに関するご意見ご感想、身近な出来事、イラストなどご自由にお書き下さい。

●e-mailの方

kouhou@jafurusato.or.jp

●LINEの方

二次元バーコードから友だち追加後トークよりご応募ください。



e-mail・LINEの場合も、郵便番号・住所・氏名・年齢・電話番号・ご意見・ご感想をお忘れなく！

※ご記入いただいた個人情報、広報誌に関するこのみに使用させていただきます。



業務内容

貯金の入出金業務・自動車税・国保税・市県民税・町税・固定資産税・各種公共料金
 (電気料金は除く(電気料金は、支店窓口での口座振替のお取扱いとなります。))
 2号車は上記の業務内容に加え「為替業務」を取扱いいたします。

『来夢くん号』7月運行表

地域	号	運行場所	曜日	営業日	運行時間
水沢	1号車	堤尻自治会館	月	1・8・22・29	9:00~10:00
		旧羽田支店			10:40~11:40
		拠点配送センター前(旧満倉支店)			13:30~15:00
	2号車	旧大手通り支店	月	1・8・22・29	9:00~11:00
		旧水沢南支店	水	3・10・17・24・31	
			金	5・12・19・26	
2号車	旧水沢南支店	火	2・9・16・23・30	9:00~11:00	
		木	4・11・18・25		
		金	5・12・19・26		
前沢	1号車	旧古城支店	火	2・9・16・23・30	9:00~10:00
		旧赤生津支店			10:30~11:30
		旧白山支店			13:00~14:00
		伏畔農業倉庫前			14:30~15:30
金ヶ崎	1号車	旧永徳寺支店前	水	3・10・17・24・31	9:00~10:00
		永沢土地改良区前(旧永岡支店)			10:20~11:20
		旧遠谷巾支店			13:00~14:00
		産直ろくちゃん前(旧六原支店)			14:20~15:20
	2号車	旧金ヶ崎中央支店	月	1・8・22・29	13:00~15:00
			火	2・9・16・23・30	
2号車	旧金ヶ崎中央支店	水	3・10・17・24・31		
		木	4・11・18・25		
衣川	1号車	旧下衣川支店	木	4・11・18・25	9:00~10:00
		南股地区センター			10:30~11:30
		外の沢公民館			13:00~14:00
		旧北股支店			14:30~15:30
胆沢	1号車	胆沢地域愛宕交流センター	金	5・12・19・26	9:00~10:30
		ごくよう若柳会館前(旧若柳支店)			11:00~11:40
		産直いさわ・あぐりキッズ裏(旧南都田支店)			13:00~14:00
		協同サービス本社前(旧小山支店)			14:30~15:30

JA通信

5月に開催した経営管理委員会及び理事会の主な決議事項をお知らせします。

令和6年度

第2回 経営管理委員会 (5月13日) 決議事項

一、(株)JA岩手ふるさと協同サービス不祥事にかかる役員処分について

第3回 経営管理委員会 (5月31日) 決議事項

一、水沢南ライスセンター キュービクル更新について
ほか、8議案

令和6年度

第2回 理事会 (5月28日) 決議事項

一、令和5年度事業報告、貸借対照表、損益計算書、注記表、附属明細書及び剰余金処分案の承認について

ほか、6議案

JAポイント協力店をご紹介します♪

明光堂カメラ店

くらし

住所 奥州市水沢字吉小路40 電話番号 0197-23-4572

特典 カラープリント・証明写真 オール5%割引

お客様の大切なお写真の現像・プリントを親切丁寧に対応いたします。大切な思い出が一生の宝物になりますようお仕上げしております。皆様のご来店お待ちしております。

大梅拈華山 圓通 正法寺

くらし

住所 奥州市水沢黒石町字正法寺129 電話番号 0197-26-4041

特典 拝観受付時にカード提示で拝観料1割引

奥州市水沢黒石町にある曹洞宗の寺院。蛇紋岩の石段や、日本最大級、約720坪の法堂の茅葺き屋根は圧巻。法堂、庫裡、惣門は国指定重要文化財ですので是非一度ご覧ください。



魚座 【全体運】良好運。前半は大きな追い風に恵まれます。善は急げで行動を。後半は話をよく聞き冷静に。感情的にならないで。【健康運】やったことのないストレッチを試してみましょう。【幸運を呼ぶ食べ物】サニーレタス。

パパの参加も
大歓迎!!



JAくらしの活動



離乳食教室

7月10日(水)

10:30~12:00

場所：産直来夢くん
レストラン棟2階
研修室

定員
10組

(先着順です)

参加費
500円

(税込)

【お申込み・お問合せ】

JA岩手ふるさと
総務企画課

TEL：0197-41-5200



講師は Unma! の
及川麻梨絵さんです

対象者：生後12か月以内のお子様のいる保護者
現在妊娠中の方（お子様との同伴可）

応募の際は、氏名・住所・電話番号・お子様の年(月)齢・参加人数（大人・
こども）、講師に聞きたいことを申込み先までお伝えください。

※託児は行いませんが、授乳できるスペースはあります。

教室の様子をJA岩手ふるさと広報誌・SNS・メディアCM放送に掲載・放送させて頂く場合がございます。
定員になり次第、締め切らせていただきます。

LINEでのお申込みも
お待ちしております!



令和7年度新採用職員を募集しています!

応募要項

1. 職種及び採用予定人員

一般職員、営農指導職員、営業職員（信用共済外務職員）
（各若干名）

2. 応募資格

高校卒業以上の方

心身共に健康で創造性と行動力に富む方

普通運転免許を有する方（令和7年3月までに取得予定
の方）

3. 選考方法

書類選考ののち、筆記試験（1次試験）、

面接試験（2次試験）を行います。

※受験願書、並びに当組合所定の履歴書は、当組合本店及
び各支店に準備しております。また、下記ホームページか
らダウンロードできます。

JA岩手ふるさとホームページ 求人情報：
<https://www.jafurusato.or.jp/job>



○書類選考

・受付期間 令和6年6月3日(月)～6月24日(月)まで

・書類の提出先

〒023-0402 岩手県奥州市胆沢小山字菅谷地131-1
岩手ふるさと農業協同組合
企画管理グループ人事労務課 宛

○筆記試験 ※書類選考に合格した方に通知します。

・面接日 令和6年7月10日(水)

・受付時間 8:30～8:50

・面接会場 当組合本店2階第1会議室

○面接試験 ※筆記試験合格者に通知します。

詳しくはホームページまたは
人事労務課(TEL 0197-41-5200)までお問い合わせください。

皆さまからの
ご応募お待ちしております!



編集後記

6月に入り、梅雨の湿気と初夏の気候が入り
混じる季節となりました。季節の変わり
目は体調を崩しやすい時期ですので、溜まっ
ている疲れなどをリセットして元気に乗り
切りましょう!! (朋)

5月は小学校の田植え体験が盛んに行われ
ました。子どもたちからは、「難しかったけ
ど楽しかった」という感想が多く聞こえ、
米どころならではの農業体験を今後も大切
にしていきたいと思いました。(奈)

JAの概要

【令和6年4月末】

組合員数	16,036人 (うち准 6,234人)
組合員戸数	13,213戸 (うち准 4,028戸)
出資金	63億7千4百万円
貯金高	1,387億1千1百万円
貸出金	263億5千8百万円
購買品供給高	6億3千9百万円
販売品販売高	10億6千7百万円



お・か・わ・り・し・シ・ピ



きゅうりとちくわの炒め物

産直来夢くん「食育ソムリエ」
平山 恵美子 さん

ワンポイント

きゅうりを加熱するときゅうりの食物繊維が柔らかくなり、腸内で消化を助ける効果があります。また、生とは違ったポリポリ食感を楽しむことができますよ！

材料（2人分）

- ・きゅうり…………… 2本
- ・ちくわ…………… 1〜2本
- ・生姜…………… 1片
- ・米油（又はサラダ油）…………… 大さじ1
- ・塩…………… 少々
- ・みそ…………… 小さじ2〜3

作り方（調理時間：8分）

- ①きゅうり・ちくわは5mmの厚さの斜め切り、生姜は千切りにします。
- ②フライパンに油を入れ、生姜を炒め、きゅうり・ちくわを入れ、塩を加えて中火で炒めます。
- ③全体に油がなじんだら、みそを加えてサッと炒めて出来上がりです。

ふるさとのお宝 306 げんき★キッズ

【衣川】

小野寺 凛さん(9歳) 左
 // 凛さん(6歳) 右
 // 璃さん(4歳) 中央
 お父さん：晃 さん
 お母さん：菜緒美さん



凛さん★認定こども園年中の璃さんは、明るく元気なしっかり者の未っ子で、優いお兄ちゃんたちが大好きです。可愛いお洋服を着たり、おしゃべりが好きで、今はデイズニープリンセスに憧れています。

璃さん★小学校1年生の凛さんは、兄の凛さんとスポーツも得意な頼りになるお兄さんです。今春から理科の授業が始まり特に「実験の授業が楽しい」と話します。自宅では世界を旅するゲーム、スーパーマリオオデッセイをプレイすることが好きで、「休日に家族でキャンプに出掛けることも楽しみ」と笑顔を見せる凛さんです。

凛さん★小学校3年生の凛さんは、勉強もスポーツも得意な頼りになるお兄さんです。今春から理科の授業が始まり特に「実験の授業が楽しい」と話します。自宅では世界を旅するゲーム、スーパーマリオオデッセイをプレイすることが好きで、「休日に家族でキャンプに出掛けることも楽しみ」と笑顔を見せる凛さんです。



表紙のキッズを大募集!

「お子さん・お孫さんを表紙に載せてみたい」という方は、

JA岩手ふるさと総務企画課(広報係)までご連絡をお願いします。

TEL 0197-41-5200
(平日 8:30~17:00)



LINEの場合、掲載希望の旨をメッセージ送信ください。

※JA管内【奥州市(江刺は除く)、金ケ崎町】在住の方で、撮影対象年齢は0歳〜概ね小学校6年生までとなります。日程を調整した上で、撮影に伺わせていただきます。

撮影写真はフォトフレーム(A2サイズ)にお入れてプレゼントいたします。

