

JA 岩手ふるさとから夢をお届け

10

2024 October
No.316

ふるさと夢 YUME~る

特集

令和6年秋期米穀座談会

開催報告

令和6年秋期米穀座談会開催報告

スローガンは「地域と育む協同の輪」

8月28日～9月4日まで各地域（水沢・前沢・金ヶ崎・胆沢・衣川）の全176会場で開催しました。

米穀座談会は、組合員の皆様にJAの主要な農産物である米穀事業に関する次年度の方針を話し合うために開催されました。

今回の特集では、座談会の内容や、組合員の皆様から寄せられたご質問、その回答の一部を紹介いたします。



新型コロナウイルスの感染症分類が「5類」に引き下げられ、社会は日常を取り戻しつつあります。しかし、ロシアによるウクライナ侵攻や円安の影響で、肥料や燃料の価格高騰が農業に深刻な影響を与えています。このような状況を受け、JAは全国的な協力体制のもと、食料安全保障の強化や生産資材価格の高騰に対する支援策を政府に要請してきました。令和6年5月には、「食料・農業・農村基本法」が改正され、食料安全保障が国の基本理念の柱として位置づけられました。

また、持続可能な農業への取り組みとして、特別栽培米の栽培面積拡大や環境負荷の少ない肥料の推進、Jクレジット制度（中干延長）にも注力しています。JAは地域農業の基盤を守り、安全で安心な農畜産物を提供し続けるため、今後も活動を強化していく所存です。組合員の皆様には、引き続きご理解とご協力をお願い申し上げます。

令和7年度米穀事業計画

令和7年度米の生産計画では、主食用米の相対取引価格の上昇傾向を反映し、各地で作付け拡大が予測されており、JA岩手ふるさととは120万袋の集荷・販売を目標としています。全国的な需給の変動があるものの、複数年契約を活用し、安定かつ有利な取引条件の確保を目指しています。

また、岩手ふるさと米に対する全国からの需要は190万袋に達しており、生産者には平均7%の作付け拡大を求めるとともに、緑の食料システム戦略の中間目標を見据え、特別栽培米

や天日干し米の生産維持への協力をお願いしています。JAは独自の加算制度を設定し、生産者と共に安定した米の供給を目指しています。

さらに、生産者の所得確保と米価の向上を図るため、需要量に基づく生産を基本とし、加工用米や輸出用米などの水田活用米の取り組みを推進していきます。消費者の多様な要望に応えるとともに、産地全体の生産力を考慮した生産体系と販売目標を設定し、持続可能な生産体制の構築を目指します。



▲座談会で挨拶をする後藤元夫会長

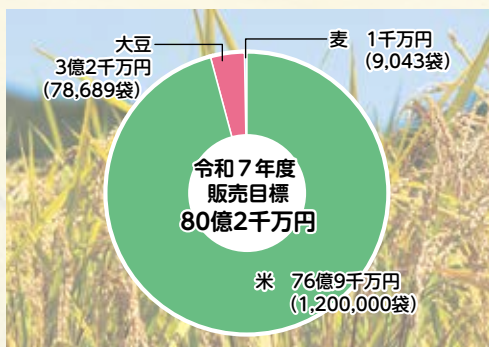

輸出用米の取り組み

J A岩手ふるさととは、平成20年から輸出用米の取り組みを開始し、当初は3割弱だった輸出货量が、令和6年には約1,700トにまで増加しました。「産地まると輸出」をスローガンに掲げ、お米の品質や産地の魅力をアピールすることで、現地の商社と対面での営業を通じて「岩手ふるさと米」として高い信頼を築いています。

コロナ禍以前は、シンガポールや香港、欧米の富裕層を対象に販売していましたが、令和4年のアメリカ西海岸での干ばつにより、日本産米への需要が急増したことを受け、新たに中食・外食産業向けの販売チャネルも開拓しました。

今後も県の輸出協議会を通じて現地市場の動向を把握しながら、「岩手ふるさと米」の魅力を広める取り組みを継続していきます。

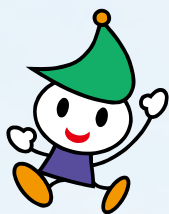

販売戦略

J A岩手ふるさととは、主食用米の生産を中心に、消費地との強固な結びつきを活かした販売戦略を展開しています。「岩手ふるさと米ブランド」の確立を目指し、計画的な生産と契約栽培を推進することで、市場価格の変動に左右されない安定した供給体制を整えています。

販売方針としては、個別販売チャネルを活用した産地の積極的なPRや、全国的なファンの拡大を目指した量販店との連携、インターネットを利用した直販、国際市場へのアプローチ、さらに産地徹底売込みと交流事業を推進し、長期契約の実現を図っています。

また、インターネットショップ楽天市場における「奥州うまいもん屋」を通じて、多様なニーズに対応した商品を提供し、ふるさと納税の返礼品事業においても高い評価を受けています。これらの取り組みにより、「岩手ふるさと米」ブランドの強化と、安定した生産・供給の実現を目指しています。

座談会でいただいたご質問に対する回答の一部をご紹介します。



Q 190万袋の需要があるのに、主食用米を大幅に拡大せずに、輸出用米を拡大するのはなぜか？

A 190万袋の需要は、輸出用米を含んだ積み上げとなっております。主食用米の需要はありますが、生産量は大豆などの作付けがありますので、120万袋程度の集荷を大幅に上乗せするのは難しいと考えます。

また、輸出用米は、国内の需要が上がらない状況下で、新たな設備投資を必要としない米として販売に活路を見出したものです。生産数量と需要量が均衡しているため、現在の主食用米の価格上昇が起きておりませんが、生産調整本来の機能が発揮されたものです。今後も需要を適切に把握しながら産地形成を進めてまいります。

Q 都市圏で米不足が起きて連日報道されているのはなぜか？

A 令和5年産米の一等米比率が低かったことに加え、年間契約による取引ではなく、需要に応じて都度取引をする形態の米卸・小売店間での米確保が進まず、店頭から商品がなくなっている状況でした。地方にもその波は来ていますが、中食・外食業界にはその米不足の影響は少なく、新米の流通も始まりですので、慌てずに行動してほしいと思います。

Q 施設利用料金について上げすぎではないか？

A 共同利用施設の利用料金については、利用者が収支を賄うことが基本となります。燃料、電気料の高騰のほか、人件費の上昇、老朽化する施設の大幅な更新などの理由により利用料金の設定をさせていただいたものでご理解をお願いします。

Q 令和7年産から金色の風の栽培区分が特別栽培米になるのはなぜか？

A 金色の風は、高価格帯で販売するにあたり、特長のある栽培方法等が求められていることから、次年度より必須事項としております。

Q Jクレジットについて

A 令和6年度については試験導入という形で約717畝の取り組みとなりました。7年度からは6年の実績等踏まえてはなりません。誰でも申請出来るようにする予定です。

Q Jクレジットの取り組みを行った場合支払われる金額はいくらか？

A 基準価格のほか、いくつか条件（水持ちの程度、稲わら漉き込み、堆肥の施用等）がありますが、最も条件のクリアレベルが高かった場合には約3,000円/10^ア程度になる見込みです。

JA岩手ふるさと
2024

10/19日
11:20頃
登場!

僕と一緒に
野球クイズに
挑戦しようぜ!!



大谷似翔平で話題!
ぐるぐるバットスポーツ
クイズ選手権参加予定

井手口佳輝

10/19日
14:30頃
登場!

遊んで
来て
お楽しみ



ダンディ坂野
お笑いライブの
お楽しみライブ

おいでよふるさと収穫祭!

JAまつり

試食も
あります!

新米販売

全国送料無料
キャンペーン

天津木村

純情産地いわて応援団長



牛乳クイズ選手権
参加待ちます!

10/20日
14:00頃
登場!

餅まき開催

10/19日
10:40~15:15~

10/20日
15:10~

10月 19日 20日 土 日

会場

産直来夢くん
特設会場

アンダーエイジ
お笑いライブ



お笑いライブも
見つけよう!

10/20日
14:05頃
登場!

司会者
フリーアナウンサー
吉田知佳



観客全員
参加歓迎

10/19日スケジュール

- 10:00 オープニングダンス
- 10:10 開会式
- 10:15 農産物品評会表彰
- 10:40 餅まき
- 10:50 水沢厄年連25歳「龍華生」演舞
- 11:00 水沢厄年連42歳「亥舞陣」演舞
- 11:20 ぐるぐるバットスポーツクイズ選手権
- 12:30 仮装コンテスト
- 13:15 農業×クイズ大会
- 14:30 ダンディ坂野
お笑いステージ
- 15:15 餅まき



10/20日スケジュール

- 10:00 オープニングダンス
- 10:20 前沢厄年連25歳「龍翠蓮」演舞
- 10:40 前沢厄年連42歳「亥風輝」演舞
- 11:00 Zホール児童合唱団
- 11:20 ブランド牛あて選手権
- 12:20 ピーマン出荷規格チャレンジ
- 13:15 奥州YOSAKOI演舞
- 14:00 天津木村氏登場
- 14:05 アンダーエイジ・ジョイマンお笑いライブ
- 14:30 牛乳クイズ選手権
- 14:45 ごはんとお米とわたし図画コンクール表彰
- 15:00 閉会式
- 15:10 餅まき



ジョイマン
お笑いライブ



なんだ
こいつ

主催/ JA岩手ふるさと
岩手県奥州市胆沢小山字菅谷地131番地1
後援/ 奥州市・金ケ崎町
共催/ ㈱JA岩手ふるさと協同サービス
㈱JA岩手ふるさと農機サービス

ステージイベント

参加賞
あります!

イベント参加希望の方は、下記QRコードより
①参加希望イベント②代表者氏名を入力の上、
LINEでメッセージ送信ください。
※定員に空きがあれば、
まつり当日のエントリーも可能です。



10/19(土)
**ぐるぐるバット
スポーツクイズ
選手権**
参加賞
焼きうどん

10/19(土)
**仮装
コンテスト**
テーマ「ふるさとの思い出」
参加賞
フランクセット

10/19(土)
農業O×クイズ
優勝
前沢牛
3,000円相当
※1位~3位まで
賞品があります。
※事前エントリー
不要です。

JAまつりは「おいしい」「楽しい」が満載!

10/20(日)
**ブランド牛
あて選手権**
参加賞
前沢牛ハンバーグ

10/20(日)
**ピーマン
出荷規格
チャレンジ**
参加賞
ピーマン1袋

10/20(日)
**牛乳クイズ
選手権**
参加賞
牛乳1L

空くじ
なし!
**お楽しみ
大抽選会**
9:30
開始

購入金額3,000円につき
1回抽選できます。
(お一人様上限10回) (両日とも700本限り)

- 特賞 産直商品券**
- 1等 前沢牛
 - 2等 令和6年産 ひとめぼれ
 - 3等 前沢牛ハンバーグ
 - 4等 りんご
 - 5等 はと麦茶 ペットボトル
 - 末等 リンゴジュース

**ふるさと
グルメ屋台**

- 産直来夢くん
- JAポイント協力店
- JA青年部・JA女性部

**KIDS キッズ
コーナー**

- メダカすくい
- スラックライン
- 木工体験

第18回JA岩手ふるさと
**「ごはん・お米とわたし」
図画コンクール**
作品展示 場所 産直来夢くん
レストラン棟

**JA事業PR&
物販コーナー**

- JAバンク
- JA人間ドック
- JA共済
- A-COOP商品
- 農業用資材
- 自動車展示など

**農産物
品評会**
場所 産直来夢くん
レストラン棟 2階

イベントイロイロ
ごゆっくりお楽しみ
ください



係員・案内看板の指示に従っていただくようお願いいたします。
当日は交通規制があります。
イベント・出店内容が変更になる場合がございます。
主催者または主催者に認められた報道機関によって撮影された画像が
広報誌・新聞・SNSに掲載されることがあります。



JA岩手ふるさと 産直来夢くん
奥州市水沢真城字杉ノ下51番地



黒毛和種の部で頂点を競う！ 第68回岩手県畜産共進会で1等賞を多数受賞



▲遠藤あゆみさんの出品牛「おたまちゃん号」。



▲高橋浩司さんの出品牛左から「ひさき号」、「ゆいのひさき号」、「ゆいみつ号」。

9月4日、第68回岩手県畜産共進会「黒毛和種の部」が岩手県雫石町で開催され、JA岩手ふるさとから出品された12頭のうち4頭が1等賞を受賞しました。この共進会は、県内の繁殖農家が技術を競い合い、家畜改良を促進し、地域の畜産業の活性化を図ることを目的としています。

第1区後継者の部では、奥州市水沢の遠藤あゆみさんが出品した「おたまちゃん号」が1等賞を受賞し、審査員から高く評価されました。遠藤さんは「嬉しい結果が出せてよかった。今後は牛の頭数を増やし、次の大会では名誉賞を目指してさらに努力していきたい」と今後の意気込みを語りました。

また、第6区高等登録群では、金ケ崎町の高橋浩司さんが出品した3頭が1等賞を受賞し、卓越した血統と育成技術が評価されました。

経営管理委員会の後藤元夫会長は、「地域の特色を活かしながら改良を進め、第13回全国和牛能力共進会北海道大会に向けてさらなる発展を続けていきましょう」と話しました。

結果は以下の通り（敬称略）

- 第1区後継者の部（10～14ヶ月未満）
1等賞：遠藤 あゆみ（水沢）「おたまちゃん号（父：菊勝久、母：岩輝57）」
- 第2区若雌の1（14～17ヶ月未満）
3等賞：岩淵 孝幸（胆沢）「ゆいな号（父：結乃宝、母：花安勝）」
- 第3区若雌の2（17～20ヶ月未満）
2等賞1席：高橋 克哉（胆沢）「たかはく号（父：百合鵬2、母：美国桜）」
- 第4区父系若雌牛群（14～24ヶ月未満）
2等賞1席：佐藤 公一（胆沢）「ふく号（父：福之姫、母：安福久）」
2等賞1席：佐々木 生子（前沢）「まさひめ号（父：福之姫、母：勝早桜5）」
2等賞1席：菊地 和明（衣川）「ゆめひめ号（父：福之姫、母：安福久）」
- 第5区繁殖雌牛群（2産以上）
3等賞：千葉 功（胆沢）「ひさき号（父：菊勝久、母：美国桜）」
3等賞：佐々木 勝（胆沢）「たかかつひさき号（父：菊勝久、母：平福国1）」
3等賞：佐々木 正（胆沢）「とみひめ号（父：菊勝久、母：菊福秀）」
- 第6区高等登録群（14ヶ月以上）
1等賞：高橋 浩司（金ケ崎）「ゆいみつ号（父：美津貴、母：結乃宝）」
1等賞：高橋 浩司（金ケ崎）「ゆいのひさき号（父：結乃宝、母：花安勝）」
1等賞：高橋 浩司（金ケ崎）「ひさき号（父：花安勝、母：平茂勝）」



令和6年産岩手ふるさと米 作柄状況報告会での意見交換



JAは9月5日、関東・中部・関西地方から米卸11社を招き、令和6年産の岩手ふるさと米作柄状況報告会を奥州市の水沢グランドホテルで開催しました。

この報告会は、令和6年産米の販売促進を目的とし、卸業者に対して作柄状況や産地情報を共有し、円滑な取引を促進するために実施されたほか、岩手ふるさと米に関する意見交換も行われました。

開催にあたり、経営管理委員会の後藤元夫会長は、「全国的に米不足が報じられる中、当地域でも刈り取りが本格化しています。『適地適作』の考えに基づき、今後も高品質な岩手ふるさと産米を安定的に供給できるよう、皆様と共に努めてまいります」と述べました。

出席した卸業者からは、「岩手ふるさと米は、品質と食味の両方において安定しており、お客様からも高い評価を得ています。また、卸先からは岩手ふるさと米を指名して購入したいという要望もあります。収穫が始まり、流通が安定することを心から願っています」との声が寄せられました。



農業を楽しむ！ 金ケ崎中学校生徒がピーマン収穫体験



9月4日、金ケ崎町立金ケ崎中学校の1年生42名が、農業体験学習を行いました。

ピーマンの収穫体験では、金ケ崎町の岩手屋ファーム代表の北館大祐さんが収穫方法や農業経営について詳しく説明しました。生徒たちは収穫から袋詰めまで一連の作業を体験し、農業への理解を深めました。

参加した小原琉愛さんは、「もともとピーマンが苦手だった北館さんがピーマン作りを始めた理由がとても興味深かったです。初めてピーマンを収穫しましたが、楽しい経験でした」と感想を述べました。

北館さんは、「今日の農業体験を通じて、『好きなことを仕事にする』という教訓を学んでもらえたら嬉しいです。私自身も農業が楽しくて続けているので、生徒たちも興味のあることを追求し、楽しめる職業に就いてほしいです」と話しました。

収穫体験の後は、金ケ崎野菜集出荷場でアスパラガスの選果作業を見学するなど、多彩なカリキュラムを通じて農業に触れました。



感謝の気持ちを込めて 来夢くん創業12周年祭を開催



JA産直来夢くんは、9月14日と15日の2日間にわたり創業記念イベントを開催し、多くの来場者で賑わいました。

このイベントは、利用者へ日ごろの感謝の気持ちを伝えるために毎年行われており、10月に創業12周年を迎えます。

千田亮店長は「これまで多くのお客様にご利用いただき、地元の生産者の皆様にも出荷のご協力をいただいたおかげで、12周年を迎えることができました。創業祭のメインイベントである餅まきに、たくさんの方にご参加いただき、とても嬉しく思っています。これまでの感謝をお伝えする一方で、今後も新鮮な農畜産物を提供できる産直として、皆様に引き続きご愛顧いただけるよう努めてまいります」と話しました。

当日は、出荷会員の協賛により、野菜や果物が数量限定で半額になる「ありがとうセール」が開催されたほか、ブランド牛の前沢牛が特別価格で販売されました。

今後も産直施設の利便性を向上させ、地域へのさらなる貢献を目指して運営を続けてまいります。



達増知事が稲刈りに挑む 「金色の風」を生産者と共にPR



JA岩手ふるさと、JA江刺、JAいわて平泉の金色の風栽培研究会は、9月11日に岩手県オリジナル水稻品種「金色の風」の稲刈りを行い、達増拓也岩手県知事や地元農家など約50名が参加しました。稲刈りは当JA金色の風栽培研究会の森岡誠会長のほ場で実施され、達増知事はコンバインを自ら運転し、手際よく稲の刈り取りを行い、金色の風をアピールしました。

達増知事は、「米の品不足が懸念される中、生産現場では稲穂がたわわに実っている。品質が高いお米が出来ているという手ごたえを感じた」と話しました。

森岡会長は、「夏場の高温にもかかわらず、8月末から寒暖差が大きくなったことで登熟が進み、例年以上に品質の良い米に仕上がった」と今年の作柄に手応えを示しました。

稲刈り後の試食会では金色の風を使用したおにぎりが振る舞われ、達増知事は「他の米にはない、おいしさがしっかりと出ていて良かった」と称賛。生産者との交流も深まり、金色の風をより多くの消費者に届ける意欲を示しました。



「育てて作って味わう」 若柳小学校でピーマンを使った料理教室を開催



9月27日、奥州市立若柳小学校にて、ピーマンを使った料理教室が開催され、2年生17名が参加しました。

この活動は、子どもたちが自ら育てたピーマンを用いて料理を作ることで、食への関心を高め、農業の大切さを学ぶことを目的としています。

ピーマンは、JA園芸課職員の指導のもと、児童たちが学校の畑で一生懸命育てたもので、5種類の多彩な料理に挑戦しました。

児童たちはJA胆沢地域生活指導補助員から指導を受け、ピーマンの下ごしらえや調理を学びながら料理を完成させ自分たちで作った料理を試食し、喜びの声を上げました。

児童の加藤真菜加さんは「包丁を使うのは難しかったけれど、とても楽しかった！家でも作りたい」と笑顔で話し、他の児童たちも満足げな様子を見せていました。

生活指導補助員の村上たつ子さんは「ピーマンが苦手な子どももいますが、みんなで楽しく料理することで、好きになってもらえる」と話しました。



令和6年産米初検査 全量1等で順調なスタートを切る



9月17日、奥州市胆沢にあるJA大師堂39号倉庫にて、令和6年産の新米1,521袋（ひとめばれ1,114袋、銀河のしずく他407袋）の検査を実施し、全量が1等となる好スタートを切りました。

当日は初検査作業に先立ち、安全祈願祭を行い、集荷目標120万袋（1袋30kg）の達成と検査・集荷作業の安全を祈念しました。

経営管理委員会の後藤元夫会長は、「令和6年度は高温障害の影響が少なく、良質な米の収穫が期待されます。今後の後継者育成のためにも、産地から高品質な米を出荷し、さらなる評価向上を目指したい。倉庫作業員の皆様には、全国で岩手ふるさと米を心待ちにしている消費者のため、安全第一で作業に取り組んでいただきたい」と述べました。

米検査は11月末まで続く予定であり、今後も高品質な米の出荷が期待されています。





稲刈りを通して食と農に興味を深める 管内各地で稲刈り体験を開催

稲刈りの最盛期を迎え、管内各地域の児童や県外の卸業者が、生産者やJA職員の指導のもと、手刈りやコンバインを使った稲刈りを体験しました。体験した児童たちは「お米がもっと好きになった。自分たちで作ったお米を食べるのが楽しみ」と話し、稲の成長を観察しながら作業に取り組むことで、米作りへの理解を深めました。

JAでは、農業体験を通じた食農教育や産地交流を今後も引き続き支援してまいります。



9/30 金ケ崎町立永岡小学校5年生



9/19 奥州市立衣川小学校5年生



9/13 奥州市立胆沢第一小学校5年生



9/12 奥州市立前沢小学校5年生



9/30 金ケ崎町立金ケ崎第一小学校5年生



9/28 生活協同組合ユーコープ産地交流会



9/25 株式会社ムーンエレファントジャパン
銀座クルーズ事業部産地交流



9/28 岩手大学生生活協同組合産地交流会



9/26 幸福米穀株式会社産地交流会

JA岩手ふるさと主催

JAスマホ教室



参加費
無料

開催日
令和6年
11/22(金)

ご使用の通信会社に関係なく参加可能です!

開催 中央生涯教育センター 視聴覚室
場所 〒029-4503 胆沢郡金ケ崎町西根南羽沢55



スマホ教室の様子 (一例)



受講コース 基本編+LINE

【時間】 10:00~12:00

【受講内容】

インターネット検索、QRコード検索、カメラ・動画撮影、LINEメッセージ・スタンプ送信、天気予報、JAバンクアプリ・JA公式LINE

【定員】 15名

定員になり次第受付終了とさせていただきます。

当日は貸出用デモ機を用意します。

※主催者または主催者に認められた報道機関によって撮影された画像などが、JA店舗・広報誌・新聞及びインターネット等で公開されることがあります。
※状況により、予定が変更となる場合もございますのでご了承ください。

お申込み・お問い合わせ

総務企画課
TEL 0197-41-5200
受付時間
8:30~16:30
(土・日・祝日は除く)

参加お待ち
しております!



JA共済



牡牛座 【全体運】 想定外のことに巻き込まれがち。計画は後回しになってもいい部分以外は前倒しで進めて。味方4/20~5/20 は多いのでSOSを。【健康運】 切り傷、やけどに気を付けて。慎重に。【幸運を呼ぶ食べもの】 ナメコ。

JA岩手ふるさと 相続継承セミナー開催

司法書士の先生より
これからの円満相続に心がけることを学びます。

開催日：令和6年11月15日(金)
午前10時00分～午前11時30分

開催場所：産直来夢くん 研修室
住所／奥州市水沢真城字杉ノ下51

テーマ：～知っておこう！ これからの相続～

講師：司法書士 鈴木 賢悦（すずき けんえつ）氏
鈴木司法書士事務所（奥州市前沢）

講師紹介

【略歴】 昭和31年 岩手県奥州市生まれ
昭和50年 盛岡地方法務局 入局
平成29年 盛岡地方法務局 定年退職
平成29年 司法書士の資格を取得
令和元年 鈴木賢悦司法書士事務所 開設



本セミナーに関するお申込み・お問い合わせは、最寄の支店窓口または下記まで
お問い合わせください。

【お問い合わせ先】

JA岩手ふるさと 本店 推進企画課
TEL 0197-41-5202 FAX 0197-41-5203

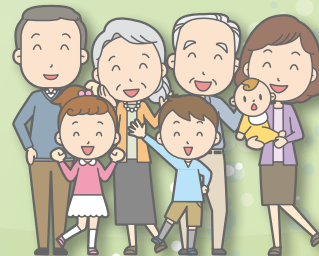

なお、会場の都合により定員を35名とさせていただきますので、お早めにお申し込みください。

申込締切日：令和6年10月31日(木)

JA年金無料相談会

これから年金をもらう方
現在、年金をもらっている方

働きながら
もらえるの？

手続きが
たいへんそう…

昔、働いた分
もらえるの？

もらっている
年金に疑問？

どなたでもお気軽にご相談ください。

◎社会保険労務士による無料相談です。

●ご相談の際には、以下の本人及び配偶者のものをご持参いただければ、
なお詳しくご相談に応じることが出来ます。

- ① 年金定期便「年金加入記録」
- ② 年金手帳（基礎年金番号通知書添付）
- ③ 認め印
- ④ 雇用保険被保険者証（コピーでも結構です）
- ⑤ 年金証書（受給中の方）
- ⑥ 給与明細票など（勤務中の方）

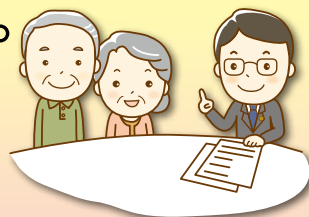

令和6年11月

23日(土)

金ヶ崎支店

TEL 42-2141

【担当 年金アドバイザー】
橋本 恵子

27日(水)

胆沢支店

TEL 47-0211

【担当 年金アドバイザー】
阿部 文香

29日(金)

水沢支店

TEL 23-4852

【担当 年金アドバイザー】
小野寺 里絵子

30日(土)

前沢支店

TEL 56-2151

【担当 年金アドバイザー】
佐々木 早苗

◎開催時間

開催時間は、午前9時～午後4時まで、となっております。

※お一人様30分程度の個別相談となります。

お手数ですがお近くの店舗まで事前予約をお願いいたします。



蟹座

【全体運】活気があり今までの努力が実る予感がしています。方向修正も可能。状況を見ながら少し遠回りの選択も吉。【健康運】運動不足にならないよう体を動かして。【幸運を呼ぶ食べ物】セロリ。

JA岩手ふるさと

10

収穫後の管理作業

水稲

収穫・乾燥作業を終えていない方は、適期刈取りと乾燥調製に細心の注意を払い作業を進めてください。

1. 排水対策の実施

コンバイン作業後、クローラーの轍などに溝ができ、水が溜まりやすくなるので、溝掘り・排水対策を行い乾田化に努めましょう。乾田化することが稲わらの腐熟促進につながります。

2. 稲わらのすき込み

なるべく早い時期にすき込みます。稲わらは土中に入らないと腐りにくく、分解するのに時間がかかります。気温の高い秋の早い時期（微生物の活動が活発なうちに）にすき込みましょう。

湿田での生わらのすき込みは、わらの分解不良により水稲の生育に悪影響が出る恐れがあるため、排水対策に努めましょう。

～稲わらの腐熟を促進させるために～

稲わらを分解するのに窒素や微生物の力が必要となります。稲わらの分解が遅れると、夏の高温下で有害なガスが発生し、生育不良の原因になることがあります。そのため「腐熟促進資材」を施用して分解を早めることが重要です。

3. 畦畔除草について

畦畔の雑草や枯草は、斑点米カメムシ類の越冬場所となりますので、適切に処理することが重要です。また、畦畔除草を行うことで、繁忙期の草刈り作業を省略することができます。使用時期は収穫後、おおよそ11月末までとなります。ただし、強風時の使用を避け、飛散（ドリフト）防止カバーを使用する等、周辺作物への被害がないように配慮願います。畦畔除草の主な薬剤については、表1をご確認ください。

表1 畦畔除草剤の使用時期等について

資材名	希釈倍率	散布液量（10a当たり）	使用時期
ラウンドアップ マックスロード	100倍液 ※ラウンドノズルULV使用時は10倍	少量散布時：20～25ℓ ※ラウンドノズルULV使用時は5ℓ	収穫後 （畦畔雑草が枯れる前） ※おおよそ11月末まで
サンダーボルト007	100～200倍液	100ℓ	
バスタ液剤		100～150ℓ	

お米は全量JAへの出荷にご協力ください!



金ケ崎地域センター
営農アドバイザー
やまもと ゆう 職員
山本 悠



LINEにて営農情報を発信しています。上記二次元バーコードからお友達登録をお願いします。

農業経営を支援します

融資支援

（JAバンクの利子補給対象資金） 「農業経営改善促進資金」の概要

対象者：認定農業者
 用途：運転資金
 期間：1年（自動更新）
 但し、農業経営改善計画の最終年度末日まで。引き続き利用する場合は、経営改善計画再認定、借入申込手続が必要となります。
 金利：2.15%（令和6年9月20日現在）
JAバンク利子補給により ▲(0.5%)

実質負担金利：**1.65%**
 * 岩手県農業信用基金協会保証が必要となります。
 * お申込からご融資まで60日程度必要になります。
 * 所定の借入審査の結果によりご希望に添えない場合がございます。

こんにちは。融資支援課です。
 今月ご紹介する「農業経営改善促進資金」は、昨今の金利上昇情勢にあっても非常に低金利の制度資金であり、対象となる認定農業者の方々にとってお役に立つ資金です。
 この資金は、農業経営改善計画に即した規模拡大やその他の経営改善を行う際に必要な運転資金を融通することができますので、ぜひ、ご利用を検討してみませんか？
 詳しい条件や借入相談、その他の資金情報については、農業融資支援チームまたは最寄りの支店にお気軽にご相談ください。

【お問い合わせ先】
 融資支援課 農業融資支援チーム
 ・水沢担当：090-8343-2481（及川 祐哉）
 ・前沢・衣川担当：090-8343-2418（石川 雄大）
 ・金ケ崎担当：090-8343-2354（高橋 和豊）
 ・胆沢担当：090-8343-2390（佐藤 達也）
 ・融資支援課：0197-41-5202

融資支援課職員が
おすすめ商品を
ご紹介します。



融資支援課
いわはら ともや
石淵 智也 課長補佐



畜産

○和牛子牛市場（市場開設日 令和6年9月11日）

（単位：円）税込

地域	性	頭数	最高価格	平均価格	地域別平均価格		
					今月	前月対比	前年同月対比
水沢	雌	6	719,400	528,183	564,392	59,583	6,783
	去勢	6	737,000	600,600			
前沢	雌	4	606,100	473,000	539,220	41,690	104,120
	去勢	6	669,900	583,367			
金ヶ崎	雌	7	655,600	397,886	516,935	17,889	104,330
	去勢	10	775,500	600,270			
胆沢	雌	22	716,100	461,400	499,513	23,729	28,030
	去勢	17	837,100	548,835			
衣川	雌	7	594,000	496,100	547,564	108,900	152,481
	去勢	7	834,900	599,029			
JA計	雌	46	719,400	466,735	522,823	38,108	68,416
	去勢	46	837,100	578,911			

○10月の牛枝肉相場見通し

燃料価格の上昇および高止まりが続く中、消費者の節約志向は引き続き強まると考えられ、国内の牛肉需要や消費意欲も低迷することが予想されます。これにより、当面の間、前年の実績を下回る状況が続くと見込まれます。例年であれば牛肉の需要が高まる時期です

が、今年は残暑が厳しく、例年よりも気温が高いため、需要時期は遅れると予測されます。10月枝肉相場は、和牛去勢A5が22000円、A3が16000円、A4が18000円、A5が22000円、A3が16000円、A4が18000円の相場で推移するものと予測されます。

○肉牛販売成績表（9月）

（単位：円）税抜

地域	性	頭数	最高単価	最高価格	平均単価	平均価格
水沢	雌	11	3,203	1,358,072	2,414	963,947
	去勢	2	2,048	1,253,376	1,994	960,314
前沢	雌	24	2,983	1,384,112	2,342	995,808
	去勢	49	3,015	1,779,000	2,341	1,222,506
金ヶ崎	雌	14	3,204	1,611,612	2,646	1,191,135
	去勢	4	2,320	1,210,326	2,136	1,014,114
胆沢	雌	32	2,795	1,383,525	2,219	997,793
	去勢	16	2,749	1,459,148	2,235	1,141,792
衣川	雌	2	2,452	1,096,044	2,026	904,822
	去勢	11	2,919	1,693,020	2,505	1,389,410
JA計	雌	83	3,204	1,611,612	2,347	1,023,105
	去勢	82	3,015	1,779,000	2,327	1,212,586

※東京食肉市場のみ経産肥育牛含まず。

特選中古農機

秋の農機格納点検整備
キャンペーン受付中！

農機

トラクター

3,630,000円(税込)



SL60HPC2
クボタ
812h、
ロータリー付き
状態：良・整備済
胆沢農機センター



選別計量機

ネオグレードパッカー

150,000円(税込)

NPS20-BF (1)
サタケ
単相100V/0.25kw 処理能力360
~1200kg/h LL (1.9mm) 金網
状態：清掃・作動確認済
水沢農機センター



お問合せ先：(株)JA岩手ふるさと農機サービス

水沢農機センター TEL 22-6030
前沢農機センター TEL 56-5531
金ヶ崎農機センター TEL 44-2171

胆沢農機センター TEL 47-0260
衣川農機センター TEL 52-3412

古物商 岩手県公安委員会許可証番号 第211060001171号



乙女座

8/23~9/22

【全体運】良好運ですが心配事も。尻すばみにならないよう気を付けて。周囲への配慮が好結果に結び付きます。旅行が吉。【健康運】免疫力がアップする食材を取り入れて。【幸運を呼ぶ食べ物】クワイ。

野菜管理指導会のお知らせ

開催内容	開催日	開催時間	開催場所
なばな 管理指導会 ※定植準備と病害虫防除について	10月 21日(月)	13:30~14:50	全地域 本店2階 第1会議室

※都合により会場が変更となった場合は、提示した会場から変更会場のご案内いたします。
※会場がわからない方は、会場へご案内いたしますので、開催日の前日までに担当者へ連絡をお願いいたします。

園 営農販売グループ 園芸課 TEL 47-0742 作間 志穂里 まで

新規栽培者大募集！

令和7年度から新たに園芸品目を栽培してみたい方、管内主力品目の【ピーマン】を中心に説明会を開催いたします。【きゅうり・アスパラガス・りんどう・小菊】も相談の対応可能です。個別に職員が相談対応をいたしますので、お気軽にご参加ください！

相談会日程 令和6年10／29(火)・11／12(火)

時間：14:00～ 場所：産直来夢くん 2階研修室

お申し込みの際は、

- ①お住いの地域
- ②お名前
- ③電話番号
- ④ご希望の品目

を園芸課まで電話・FAXまたは、
メールにてお申し込みください。



お問い合わせ・申し込み先

相談窓口 JA岩手ふるさと 園芸課 / 住所 奥州市胆沢小山字菅谷地276-1
電話 0197-47-0742 / FAX 0197-47-2230
e-mail engeika@jafurusato.or.jp



開催日3日前までにお申し込みください!!

土壌診断を随時受付しています！

● 申込方法 ●

- ①受付 各地域野菜集出荷場または園芸課（本店）までご持参ください。
※受付票に必要項目をご記入いただき受付となります。
- ②提出方法 先月号（広報誌9月号13p）の《採取・調整の方法》をご確認ください。
※お持ちいただいた土が、湿り気のある状態のもの、ふるいにかけていないものは再度調整いただいた後の受付となります。
- ③診断料 JA出荷している園芸品目に限り、診断料は無料となります。
※家庭菜園は有料にて診断をお受けいたしますので園芸課までお問合せください。
【家庭菜園：診断料2,500円+税、送金手数料（案分）、輸送費用（案分）】
- ④診断結果 10月25日（金）までに提出いただいた方は、年内中の診断結果報告予定となります。
土壌分析センターの混雑状況にもよりますが、遅い時期の提出は、結果報告まで3カ月～4カ月を要する事がありますので予めご了承ください。



シリーズ “What's 女性部?”

防災をテーマにリーダー育成 水沢地域女性部 の巻

水沢地域女性部では、去る8月30日にリーダー研修会を開催し、28名が参加しました。この研修は、各支部長、副支部長、班長を対象に、リーダー育成と交流を目的としたもので、毎年実施しています。

今年度は北上市の岩手ヤクルト工場と矢巾町の岩手県立総合防災センターへバスで出向きました。

ヤクルト工場では、担当者の説明を受けた後、工場の見学をさせていただきました。完全にオートメーションで衛生的に作られている様子を見て、「すごいね」と感心する声が聞かれました。

昼食後には矢巾町に移動し、県立総合防災センターを訪ねました。ここでは、火災時に最も危険なのは煙であり、多くの死因が煙によるものだという話を聞き、煙の中での避難の体験を行いました。また、震度7の揺れも体感し、日頃から気になっていた災害時の対応について、身をもって理解を深めることができました。

参加者は「災害時の対処方法を学び、少し安心した」「いざという時に落ち着いて行動しないと」と帰りのバスの中で研修を振り返っていました。

和気あいあいとした空気の中で、部員同士の絆も強まり、今後の女性部活動への意欲につながる一日となりました。



工場見学は子どもの頃と変わらず わくわくします



大きな揺れの際の身の 守り方を実践



とても有意義な経験ができました。 皆さんも行ってみたいはいかがですか？

女性部は、部員同士の交流を深めながら、食と農、健康、生活などの身近なテーマで地域とつながる活動をしています。組合員でなくても加入できますので、興味のある方はお気軽にお問い合わせください。

(図 TEL 47-6366 本店 総務企画課 生活担当)

産直日記



vol.154

JAまつり2024

10月19日(土)・20日(日)

豪華ステージイベント

グルメ屋台、大抽選会など!



ハロウィンの来夢

10月26日(土)・27日(日)

かぼちゃの限定メニューを販売予定!

かぼちゃの重さあてクイズ



【定休日】 毎週水曜日

【営業時間】 農産物直売所…………… 9:00~18:00
 レストランおかわりらいむくん… 11:00~15:00
 モーちゃんアイス工房…………… 9:00~17:00
 ふるさとパーカー…………… 9:00~15:00

岩手県奥州市水沢真城字杉の下51 TEL 0197-26-4141

最新情報はこちらからご確認ください



ホームページ



instagram



X (旧Twitter)

毎月29日は肉の日!

自慢の前沢牛をご賞味ください!

ブランド牛「前沢牛」贈答用にもオススメです

全国各地へ発送も承ります

【定休日】 毎週木曜日

【営業時間】 9:00~17:00

岩手県奥州市前沢駅東2丁目8-7

TEL 0197-41-3360



秋の味覚大集合!



LaLa 来夢

vol. 05

★ 人物紹介 ★



はつがい たつや
初貝 達也 さん (65歳)

地域：前沢
職業：専業農家（水稻）
面積：12畝
趣味：温泉巡り

最新技術を取り入れ

時代に合わせた米づくりを

初貝達也さんは水稻（ひとめぼれ）12畝を栽培する専業農家です。20歳から26歳まで専業農家として自宅の畜産と水稻に携わっていましたが、当時の農業経営は大変厳しく、一度一般企業に勤務することを選択します。当手を振り返り達也さんは「繁殖農家で10頭飼育していましたが、運転資金が底を尽き最終的には赤字経営になっていました。米の概算金も上がらずこのままでは生活していけないと感じ、会社員になりました」と話します。

会社員時代は、縫製加工業の会社に勤務し40代は半年間海外赴任しており、「農繁期は実家を手伝い、また赴任先に戻る事もありました」と仕事と農家を両立してきました。

定年を迎えた60歳を機に、達也さんは水稻の作付面積を拡大することを決めます。「震災前に畜産は廃業したので、米だけは続けたいと思っていました。周辺農家ではリタイアする方が増え、耕作放棄地になる懸念もあり、お預かりする事にしました」と話します。その後も依頼が増え、現在は受託を含めると12畝に上ります。農業経営を一から見直し、5カ年計画を作成し農業機械などは最新のA-搭載モデルを揃えたと話します。

農業情勢について達也さんは、「今まで米農家は赤字でやってきた人が多く、自分も悔しい思いを何度も経験しました。食を担う第一次産業こそ安定した産業でなければと思っています。子どもたちが『将来農業をやってみたい』と希望を持てるよう最新技術を取り入れながら、今後も元気に米づくりに励みたいですね」と自身の教訓を胸に未来の農業を見据える達也さんです。

仕事



米づくり（ひとめぼれ）

日々試行錯誤ですが、秋の収穫を楽しみに米作りに励んでいます。

趣味



温泉巡り

農作業の疲れを取るために、温泉は最適ですね。

ふるさとの魅力



秋に金色に輝く稲穂

収穫時期に見られるこの美しい景色は、守っていかなければなりませんね。





いつも楽しく拝見させて頂いております。

昼は暑いのに夜になるとちゃんと秋の虫の声🍂風流です。まだまだ暑いですが、始まった稲刈りにも季節の移ろいを感じますね😊

(前沢/吉田 千秋さん)

令和の米騒動にはびっくりです！
おいしい新米が待ち遠しいです!!
(^o^)

(前沢/佐藤 美幸さん)

産直センター菜旬館の女性店員さんに「きゅうりの佃煮」の作り方を教えていただきました。ピリ辛でごはんが進み、暑い夏を元気に乗り切りました！お買物に行く、楽しみが増えました。

(衣川/阿部 ミヤ子さん)

我が家の庭木に見たことのない、ミカンほどの大きさの実が2個ついていたので、びっくり！調べてみたらザクロとわかって2度びっくり!!

(金ヶ崎/及川 武夫さん)



車を運転中、ちょうど前を走っていたトラックがJAのトラックだったので、来夢くんのキャラクターのかわいい顔がドーンツと描かれていました。

とてもHAPPYな気分になれますね!

(前沢/PN.「きのこ」さん)

産直来夢くんでは、色々なイベントがあるのでいつも楽しみにしています。今後も楽しみです。

(水沢/竹森 清枝さん)

爺ちゃんのうちのハウスに今年もスイカが多く実りました。暑い時の冷やしたスイカ格別ですね。

(胆沢/有住 光耀さん)

秋と言えば色々ありますが、私は食欲の秋ですね👉秋刀魚に果物🍎新米🍚そして冷たいビール🍺
孫ちゃん達が、『岩手のお米美味しいね』と言ってくれるので、主人と頑張って稲刈りします👉

(胆沢/高橋 寿美子さん)

ましがいさがし

出題・イラスト：酒井栄子

右のイラストには左のイラストと違う部分が5カ所あります。間違っている部分を左下の枠内の数字で探しましょう。



答え

- 1 …… 葉が付いている
- 4 …… 山の高さが違う
- 8 …… 帽子のつばが長い
- 10 …… 尾が見えない
- 11 …… テントウムシの向きが違う

みんなは何個
みつけれましたかな?



ふるさとパズル

二重マスの文字をA～Dの順に並べてできる言葉は何でしょうか？

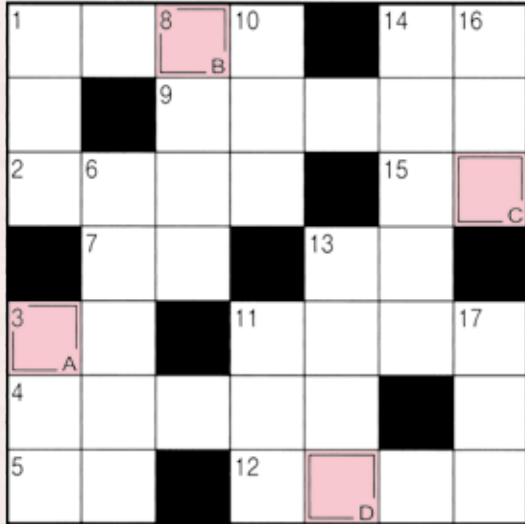

ヨコのカギ

- 11月23日は勤労〇〇の日。国民の祝日です
- 灰皿にたまります
- 『〇〇の精神』はモンテスキューの著書です
- 広島県の紅葉の名所のひとつ。世界遺産の神社があります
- 焼き鳥を食べると残るもの
- 金融〇〇、〇〇一髪
- そば屋や居酒屋の入口にかけていることも
- ギンナンがなる木
- 「九里よりうまい十三里」と売りに来るもの
- 茶わんと反対の手で持ちます
- 3の3〇〇は9です
- クリの実を守るトゲトゲ

タテのカギ

- 「鳥」より一画少ない鳥
- 〇〇園に子どもを迎えに行った
- お父さんにそっくり!まるで〇〇ね
- 料理店のメニュー表をこう呼ぶことも
- 美空ひばりのヒット曲。「柔」と書きます
- 患者を診ます
- 頭にキュッと締めるもの
- ジャガイモのことです
- 〇〇応報、身から出たさびだね
- 漢字で書くと雲母。きららともいう鉱物です

9月号の答え

「スポーツノヒ」

応募総数 72通 (うちe-mail・LINE 43通)
正解数 69通



★読者プレゼント

「ふるさとパズル」正解者の中から抽選で、「Aコープ ゼリーの素 青りんご味」を10名に進呈いたします。奮ってご応募ください!

【応募メ切】

令和6年10月31日 (木)
当日消印有効



～ゼリーの素 (青りんご味)～
海藻の力で固めるゼリーなので、お子様からご年配の方まで安心して召し上がれます。

★9月号「はと麦茶ティーパック(少量パック)」当選者(敬称略)

- 高橋 美由紀(水沢) / 千葉 昭典(水沢) / 樋口 稔(水沢) / 齊藤 幸(前沢) / 菅原 登(前沢) / 及川 武夫(金ケ崎) / 小関 充(金ケ崎) / 菊池 文利(胆沢) / 阿部 ミヤ子(衣川) / 阿部 節子(衣川)

投稿・応募大募集

※通常はがきの料金は85円です。投函される前にご確認をお願いいたします。

「読者の広場」は、みなさんのお便りでつくるページです。身近であった出来事など、投稿をお待ちしています。楽しいイラストや写真、俳句・川柳などもお待ちしております。

採用された方には、記念品を進呈します。ふるさとパズルの解答と併せての応募もOKです。なお、作品は返却いたしません。はがきやメール・LINEでご応募ください。

投稿・応募はこちらへ

●はがきの方

郵便はがき

〒020-0202 足利市 菅谷地131-1

JA岩手ふるさと「ふるさとパズル」係

●パズルのこたえ
●郵便番号
●住所
●氏名(ふりがな)
●年齢
●電話番号
●広報誌またはJAに関するご意見ご感想、身近な出来事、イラストなどご自由にお書き下さい。

●e-mailの方

kouhou@jafurusato.or.jp

●LINEの方

二次元バーコードから友だち追加後トークよりご応募ください。



e-mail・LINEの場合も、郵便番号・住所・氏名・年齢・電話番号・ご意見・ご感想をお忘れなく!

※ご記入いただいた個人情報、広報誌に関するこのみに使用させていただきます。





業務内容

貯金の入出金業務・自動車税・国保税・市県民税・町税・固定資産税・各種公共料金
 (電気料金は除く(電気料金は、支店窓口での口座振替のお取扱いとなります。))
 2号車は上記の業務内容に加え「為替業務」を取扱いいたします。

『来夢くん号』11月運行表

地域	号	運行場所	曜日	営業日	運行時間
水沢	1号車	堤尻自治会館	月	11・18・25	9:00~10:00
		旧羽田支店			10:40~11:40
		拠点配送センター前(旧満倉支店)			13:30~15:00
	2号車	旧大手通り支店	月	11・18・25	9:00~11:00
		旧水沢南支店	水	6・13・20・27	
			金	1・8・15・22・29	
2号車	旧水沢南支店	火	5・12・19・26	9:00~11:00	
		木	7・14・21・28		
		金	1・8・15・22・29		
前沢	1号車	旧古城支店	火	5・12・19・26	9:00~10:00
		旧赤生津支店			10:30~11:30
		旧白山支店			13:00~14:00
		伏畔農業倉庫前			14:30~15:30
金ヶ崎	1号車	旧永徳寺支店前	水	6・13・20・27	9:00~10:00
		永沢土地改良区前(旧永岡支店)			10:20~11:20
		旧遠谷巾支店			13:00~14:00
		産直ろくちゃん前(旧六原支店)			14:20~15:20
	2号車	旧金ヶ崎中央支店	月	11・18・25	13:00~15:00
			火	5・12・19・26	
			水	6・13・20・27	
			木	7・14・21・28	
衣川	1号車	旧下衣川支店	木	7・14・21・28	9:00~10:00
		南股地区センター			10:30~11:30
		外の沢公民館			13:00~14:00
		旧北股支店			14:30~15:30
胆沢	1号車	胆沢地域愛宕交流センター	金	1・8・15・22・29	9:00~10:30
		ごくよう若柳会館前(旧若柳支店)			11:00~11:40
		産直いさわ・あぐりキッズ裏(旧南都田支店)			13:00~14:00
		協同サービス本社前(旧小山支店)			14:30~15:30

JA通信

9月に開催した経営管理委員会及び理事会の主な決議事項をお知らせします。

令和6年度

第8回 経営管理委員会 (9月30日)

決議事項

なし

令和6年度

第7回 理事会 (9月26日)

決議事項

一、菌床センターミキサー入替工事について

ほか、2議案

JAポイント協力店をご紹介します♪

牧草の丘

飲食

住所 金ヶ崎町西根和光183-1 電話番号 0197-34-4680

特典 注文時新商品及び季節限定ジェラート1スプーンサービス

和光産の生乳100%!『ななつ星のミルク』を贅沢に使用したジェラート専門店。濃厚なミルクの風味とコクが口いっぱいに広がります。ぜひ一度ご賞味ください。

サロン こみち

美容

住所 奥州市水沢大畑小路5-3 電話番号 070-2835-7533

特典 新規の方お好きなメニュー500円引き ※全メニューから選択可能

心と体を癒すフェイシャル・ブライダルエステ。くつろぎの空間で心身ともにリラックス。

女性限定・完全予約制なので、お電話かWeb予約で気軽にご相談ください。



魚座

2/19~3/20

【全体運】注日度がアップするのではなかなか大変ですが思わぬラッキーも。いつでもチャンスをつかめるよう
 臨戦態勢で。【健康運】頑張り過ぎてしまいがち。休憩を入れて。【幸運を呼ぶ食べもの】ダイコン。

JA 岩手ふるさと

18

移動金融店舗（来夢くん号）運休のお知らせ

移動金融店舗内(来夢くん号)のシステム変更作業に伴い、下記のとおり運休させていただきます。ご利用のお客様にはご不便をおかけしますが、何卒ご理解のうえ、計画的にご利用いただきますようお願い致します。

【運休日】 令和6年10月24日(木) 終日

運休日運行場所

	AM	PM
1号車	旧下衣川支店 (衣川) 南股地区センター (衣川)	外の沢公民館 (衣川) 旧北股支店 (衣川)
2号車	旧水沢南支店 (水沢)	旧金ヶ崎中央支店 (金ヶ崎)

※上記運休日以外は通常営業となります。

本件にかかるお問い合わせ先

本店金融課：TEL 41-5202

令和7年度新採用職員を募集しています！

○応募要項

1. 職種及び採用予定人員

一般職員、営農指導職員、営業職員(信用共済外務職員)
(各若干名)

2. 応募資格

高校卒業以上の方／心身共に健康で創造性と行動力に
富む方／普通運転免許を有する方(令和7年3月までに
取得予定の方)

3. 選考方法

書類選考ののち、筆記試験(1次試験)、
面接試験(2次試験)を行います。

○応募期間

●令和6年10月1日(火)～10月31日(木)まで

●書類の提出先

〒023-0402 岩手県奥州市胆沢小山字菅谷地131-1

岩手ふるさと農業協同組合

企画管理グループ人事労務課 宛

詳しくはホームページまたは
人事労務課(TEL 0197-41-5200)まで
お問い合わせください。

皆さまからのご応募お待ちしております！



特殊詐欺被害の未然防止に向けた当組合の取組みについて

当組合では、警察庁等からの特殊詐欺被害の未然防止に向けた取組み要請も踏まえ、一部のお客様を対象に、下記のとおりJA貯金口座でのお取引を制限させていただきます。

本取組みは、このような詐欺被害を未然に防止し、お客様の大切な貯金をお守りするための対策ですので、新たに制限の対象となるお客様につきましても何卒ご理解を賜りますようお願い申し上げます。

1. 対象となるお客さま

(1) 令和6年7月末時点において、過去3年間、JA貯金口座でのお取引がない満65歳以上の個人のお客さま

(2) 令和6年7月末時点において、80歳以上の個人のお客さま

※利用制限の判定は口座単位で行います。

2. 利用制限について

上記1.(1)に該当する口座は、JAバンクキャッシュカードを利用した1日あたりの「出金+振替(振込含む)合計金額」を0円に制限させていただきます。

上記1.(2)該当する口座は、JAバンクキャッシュカードを利用した1日あたりのATM出金限度額「出金+振替(振込含む)合計金額」を20万円に制限させていただきます。

3. 利用制限の開始日

令和6年10月24日(木)

4. その他

対象となったお客さまで、キャッシュカードの利用制限を希望されないお客さまは、10月24日以降、平日の営業時間内にお届印、ご本人を確認できる書類(運転免許証等)、通帳をご持参のうえ、お取引のあるJA口座開設店までお申し出ください。

本件にかかるお問い合わせ先

本店金融課：TEL 41-5202

人事異動のお知らせ

氏名 / 新配置部署 (旧配置部署)

(令和6年10月1日付) 三浦 剛 / 金融共済グループ統括兼共済事務課課長 (金融共済グループ統括)

編集後記

10月に入り、秋が本格的に感じられる季節になりました。木々の葉も色づき始め、自然の変化が美しく映える時期です。晴れた日には紅葉狩りに出かけたいですね。

(朋)

10月19日(土)・20日(日)はJAまつり2024開催です！おいしいグルメに楽しいイベント盛りだくさんです。ぜひ皆様お誘いあわせの上、ご来場お待ちしております。

(奈)

JAの概要

[令和6年8月末]

組合員数	16,029人 (うち准 6,289人)
組合員戸数	13,215戸 (うち准 4,083戸)
出資金	63億7,400万円
貯金高	1,384億3,000万円
貸出金	271億 900万円
購買品供給高	19億9,300万円
販売品販売高	67億2,900万円



ビーツのきんぴら

産直来夢くん「食育ソムリエ」
平山 恵美子 さん

ワンポイント

ビーツは栄養価が高い野菜です。
スライスしてサラダに、煮物やピクルスにもよく合
いますよ◎彩りも良いので色々なお料理に合わせた
いですね。

茎を切り落として、新聞紙で包んで保存します。

材料（4人分）

- ・ビーツ…………… 200g
- ・人参…………… 100g
- ・ごま油…………… 大さじ1
- 酒…………… 大さじ1
- みりん…………… 大さじ1
- ★ 砂糖…………… 小さじ1
- 水…………… 100cc
- めんつゆ（3倍濃縮）…………… 大さじ2
- ・白いりごま…………… 適量

作り方（調理時間：15分）

- ①ビーツと人参の皮をむき、千切りにします。
- ②千切りにしたビーツを5分水にさらし、水気を切っておきます。
- ③鍋にごま油を入れ、①と②を入れ炒め、★を入れて味がなじむまで中火で炒め、火が通ったら出来上がりです。
- ④器に盛り、白いりごまをふりお召し上がりください。

ふるさとの宝 310 げんき★キッズ

【胆沢】

松川 鉄広 さん（7歳） 左
 // 鉦市 さん（4歳） 右
 お父さん：勇太さん
 お母さん：利香さん



鉄広さん★子ども園年少の鉦市さんは、レゴブロック等でものへんりをしてお友達と仲良く遊んでいます。
 自宅では、お絵描きが好きで、よくポケモンのピカチュウや踏切の絵を上手に描いて家族に披露しています。
 兄の鉄広さん同様、車や鉄道が好きな鉦市さんの将来の夢は、たっさんの荷物を載せて走る貨物列車の運転士になりたいな！と話し、胸を弾ませます。
 「両親は「2人とも健康第一で、仲良く元気づけよう」と話して話します。

鉄広さん★小学校2年生の鉄広さんは、学校では国語の読み書きに励んでいて、休み時間にはお友達と元気に外で遊んでいます。
 取材時は、お気に入りの電動乗用カーに乗って愛車を紹介してくれました。
 自宅では弟の鉦市さんと農業用のトラクターに乗ったり、ゲームをして仲良く遊んでいます。時々けんかをする時もありますが、面倒見の良いお兄ちゃんです。将来の夢を尋ねると「ものづくりが好きだから、大工さん」と元気に教えてくださいました。



表紙のキッズを大募集!

「お子さん・お孫さんを表紙に載せてみたい」という方は、JA岩手ふるさと総務企画課（広報係）までご連絡をお願いします。
 TEL 0197-41-5200
 （平日 8:30～17:00）



LINEの場合、掲載希望の旨をメッセージ送信ください。

※JA管内【奥州市（江刺は除く）、金ケ崎町】在住の方で、撮影対象年齢は0歳～概ね小学校6年生までとなります。
 日程を調整した上で、撮影に伺わせていただきます。

撮影写真はフォトフレーム（A2サイズ）にお入れてしてプレゼントいたします。

